AUTODOC CLUB

Come cambiare filtro carburante su **VW Polo V Hatchback (6R1, 6C1)** - Guida alla sostituzione

VIDEO TUTORIAL SIMILE

Questo video mostra la procedura di sostituzione di una parte simile su un altro veicolo

Importante!

Questa procedura di sostituzione può essere usata per:
VW Polo V Hatchback (6R1, 6C1) 1.6 BiFuel, VW Polo V Hatchback (6R1, 6C1) 1.4 BiFuel, VW Polo V Hatchback (6R1, 6C1) 1.2, VW Polo V Hatchback (6R1, 6C1) 1.4 (6R1), VW Polo V Hatchback (6R1, 6C1) 1.0, VW Polo V Hatchback (6R1, 6C1) 1.6

I vari passaggi possono variare leggermente a seconda della struttura dell'auto.

Questo tutorial è stato creato sulla base della procedura di sostituzione di una parte auto simile su: VW Polo V Sedan (602, 604, 612, 614) 1.6

SOSTITUZIONE: FILTRO CARBURANTE - VW POLO V HATCHBACK (6R1, 6C1). ATTREZZI CHE SARANNO NECESSARI:

- Spazzola pulente in nylon
- Detergente spray multiuso
- Contenitore di liquido
- Giravite Piatto
- Giravite phillips
- Piede di porco

Acquistare utensili

Sostituzione: filtro carburante - VW Polo V Hatchback (6R1, 6C1). Gli esperti di AUTODOC raccomandano:

- Assicurare dell'adeguata ventilazione del luogo di lavoro. I vapori di carburante sono velenosi.
- Tutti i tipi di lavori dovrebbero essere eseguiti a motore spento.

SOSTITUZIONE: FILTRO CARBURANTE - VW POLO V HATCHBACK (6R1, 6C1). UTILIZZARE LA SEGUENTE PROCEDURA:

1. Apri il tappo del serbatoio carburante.
2. Svita il tappo del serbatoio carburante.
3. Solleva l'automobile utilizzando un martinetto e posizionala su una fossa di ispezione e manutenzione.
4. Attrezzati di un contenitore per i liquidi.

5. Pulisci gli elementi di fissaggio dei tubi di rifornimento carburante. Usare una spazzola pulente in nylon. Usa un detergente spray multiuso.

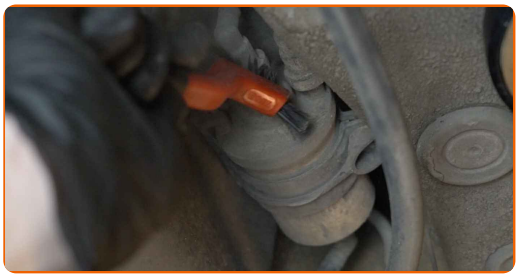

6

Scollegare le linee di alimentazione del carburante dal filtro del carburante. Usa un giravite piatto. Usa un piede di porco.

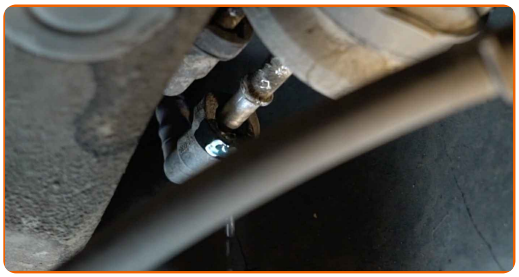

Sostituzione: filtro carburante - VW Polo V Hatchback (6R1, 6C1). Il consiglio di AUTODOC:

- Fai attenzione! Il carburante potrebbe fuoriuscire dall'alloggiamento del filtro e dai tubi.

7

Allentare l'elemento di montaggio del filtro del combustibile. Usa un cacciavite Phillips.

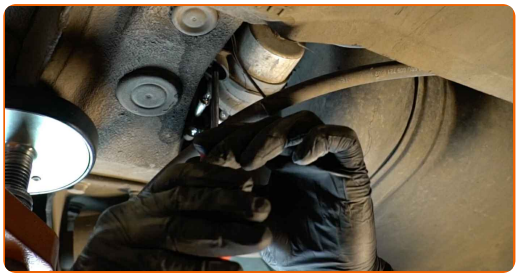

8

Rimuovere il filtro del carburante. Riponi la cartuccia del filtro vecchio nel recipiente.

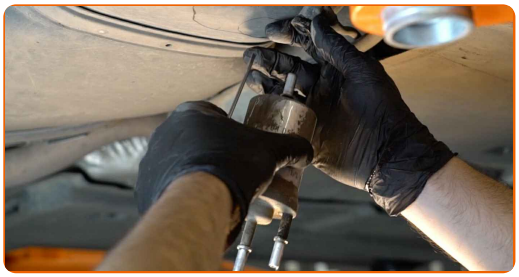

9 Collegare le linee di alimentazione del carburante al filtro carburante.

10 Installare il nuovo filtro del carburante.

AUTODOC raccomanda:

- Assicurati che il filtro carburante sia posizionato correttamente. Traccia un segno nella direzione di flusso del carburante.
- Durante l'installazione, evita che lo sporco e la polvere penetrino nell'alloggiamento del filtro carburante.
- VW Polo V Hatchback (6R1, 6C1) - È importante utilizzare solo filtri di alta qualità.

11 Avvitare la staffa di montaggio del filtro carburante. Usa un cacciavite Phillips.

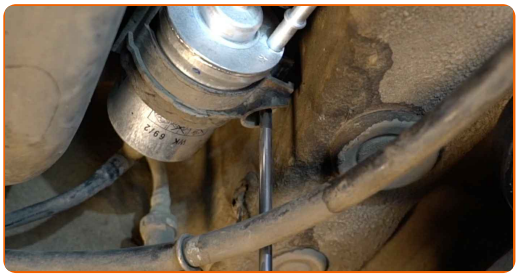

12 Collegare le linee di alimentazione del carburante al filtro carburante.

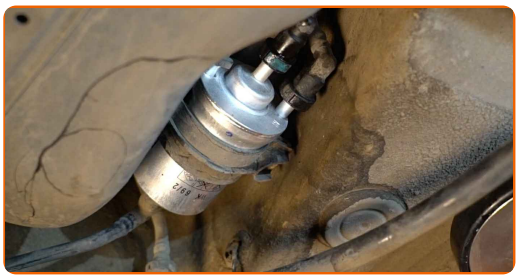

13 Pulisci i tubi carburante. Usa un detergente spray multiuso.

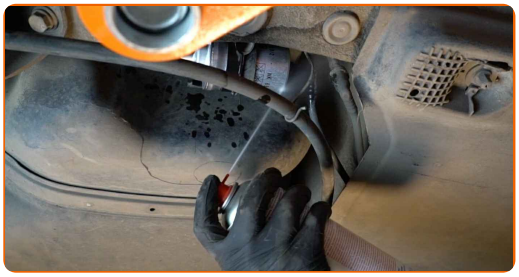

14 Togli il contenitore per i liquidi da sotto il filtro carburante.

15 Abbassare l'automobile.

16 Avvita il tappo del filtro carburante.

17 Chiudi lo sportello del serbatoio carburante.

Sostituzione: filtro carburante - VW Polo V Hatchback (6R1, 6C1). Gli esperti di AUTODOC raccomandano:

- Prima dell'avvio, accendi e spegni il motore diverse volte. Ciò deve essere fatto per attivare la pompa del carburante e permettere allo stesso di circolare all'interno del sistema.

18 Far funzionare il motore per qualche minuto. Ciò è necessario per assicurarsi che il componente funzioni correttamente.

19 Spegni il motore.

Sostituzione: filtro carburante - VW Polo V Hatchback (6R1, 6C1). Il consiglio degli esperti di AUTODOC:

- Al fine di proteggere l'ambiente dall'inquinamento, assicurati di smaltire i filtri utilizzati presso dei punti di raccolta specifici.

BEN FATTO!

VISUALIZZARE ALTRI TUTORIAL

AUTODOC — PEZZI DI RICAMBIO DI QUALITÀ E A BUON MERCATO ONLINE

UN'AMPIA SCELTA DI PEZZI DI RICAMBIO PER LA SUA AUTO

FILTRO CARBURANTE: UNA VASTA SELEZIONE

ⓘ DISCLAIMER:

Il documento contiene solo raccomandazioni generali che possono esserti utili quando eseguite lavori di riparazione o sostituzione. AUTODOC non è responsabile per eventuali perdite, lesioni, danni di proprietà durante il processo di riparazione o di sostituzione a causa di uso scorretto o di errata interpretazione delle informazioni fornite.

AUTODOC non è responsabile di eventuali errori o incertezze presenti in queste istruzioni. Le informazioni fornite sono puramente a scopo informativo e non possono sostituire la consulenza di specialisti.

AUTODOC non è responsabile dell'uso scorretto o pericoloso di attrezzature, utensili e ricambi auto. AUTODOC raccomanda vivamente di fare attenzione e rispettare le regole di sicurezza durante lo svolgimento di lavori di riparazione o sostituzione. Nota Bene: l'uso di ricambi di bassa qualità non garantisce il livello di sicurezza stradale appropriato.

© Copyright 2022.Tutti i contenuti del sito internet, sono tutelati dal diritto d'autore in particolare i testi, le immagini e le fotografie. Tutti i diritti concernenti la copia, trasmissione a terzi, modifiche e traduzioni sono riservati ad AUTODOC GmbH.