AUTODOC CLUB

Come cambiare filtro antipolline su **Volvo V50 MW** - Guida alla sostituzione

VIDEO TUTORIAL

Importante!

Questa procedura di sostituzione può essere usata per:
VOLVO C30 (533) 1.6 D2, VOLVO C30 (533) 2.0 D3, VOLVO C30 (533) 2.0 D4, VOLVO C70 II Cabrio (542) 2.0 D3, VOLVO C70 II Cabrio (542) 2.0 D4, VOLVO S80 II (AS, 124) 3.0 T6 AWD, VOLVO S40 II (MS, 544) 2.0 D3, VOLVO S40 II (MS, 544) 2.0 D4, VOLVO S40 II (MS, 544) 1.6 D2, VOLVO V50 (MW, 545) 2.0 D4, VOLVO V50 (MW, 545) 2.0 D3, VOLVO S80 II (AS, 124) 2.0 D3 / D4, VOLVO S40 II (MS, 544) 2.0 F, VOLVO S40 II (MS, 544) 2.4, VOLVO V50 (MW, 545) 2.4, (+ 42)

I vari passaggi possono variare leggermente a seconda della struttura dell'auto.

SOSTITUZIONE: FILTRO ANTIPOLLINE - VOLVO V50 MW. ATTREZZI CHE SONO NECESSARI:

- Bussola a urti №10
- Chiave a cricchetto

ACQUISTARE UTENSILI

Sostituzione: filtro antipolline - Volvo V50 MW. Gli esperti di AUTODOC raccomandano:

- Sostituire il filtro dell'abitacolo, almeno una volta ogni sei mesi, nei primi giorni di primavera e autunno.
- Osservare i termini, le esigenze e le raccomandazioni di utilizzo fornite dal produttore.
- Se il flusso d'aria all'interno dell'abitacolo si riduce drasticamente, sostituire il filtro prima della sessione di manutenzione programmata.
- Tutti i tipi di lavori dovrebbero essere eseguiti a motore spento.

SOSTITUZIONE: FILTRO ANTIPOLLINE - VOLVO V50 MW. UTILIZZARE LA SEGUENTE PROCEDURA:

1 Svita gli elementi di fissaggio del pedale dell'acceleratore e muovilo lateralmente. Utilizza una chiave a bussola N°10. Usa una chiave a cricchetto.

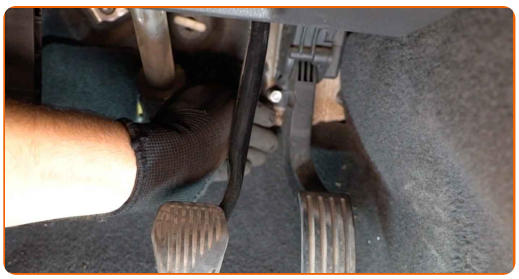

2 Sposta da parte i rivestimenti interni dell'auto.

3 Rimetti i rivestimenti interni dell'auto nella loro posizione iniziale.

4 Rimuovere il coperchio della scatola filtro abitacolo.

5 Rimuovere il filtro dell'abitacolo.

Sostituzione: filtro antipolline - Volvo V50 MW. Il consiglio degli esperti di AUTODOC:

- Non tentare di pulire e riutilizzare il filtro. Ciò avrà effetti negativi sulla qualità di pulizia dell'aria all'interno dell'abitacolo.

6 Installa il filtro abitacolo sulla sua sede di montaggio.

AUTODOC raccomanda:

- Sostituzione: filtro antipolline - Volvo V50 MW. Assicurarsi di posizionare correttamente l'elemento filtrante. Evitare il disallineamento.
- Seguire la direzione della freccia del flusso d'aria sul filtro.
- Attenzione! Utilizzare filtri di qualità - Volvo V50 MW.

7 Reinstallare il coperchio della scatola filtro abitacolo.

8 Rimetti i rivestimenti interni dell'auto nella loro posizione iniziale.

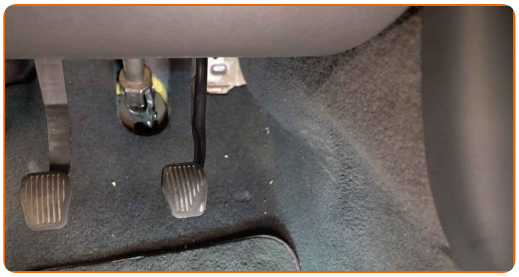

9 Collega il connettore del pedale dell'acceleratore.

10 Riponi il pedale dell'acceleratore nella sua posizione iniziale e avvita i suoi elementi di fissaggio. Utilizza una chiave a bussola N°10.

11 Innesca l'accensione.

12 Accendi il sistema di climatizzazione. Ciò è necessario per assicurarsi che il componente funzioni correttamente.

13 Spegni il sistema di accensione.

BEN FATTO!

VISUALIZZARE ALTRI TUTORIAL

AUTODOC — PEZZI DI RICAMBIO DI QUALITÀ E A BUON MERCATO ONLINE

UN'AMPIA SCELTA DI PEZZI DI RICAMBIO PER LA SUA AUTO

ACQUISTA PEZZI DI RICAMBIO PER VOLVO

FILTRO ANTIPOLLINE: UNA VASTA SELEZIONE

SCELGA AUTORICAMBI PER VOLVO V50 MW

FILTRO ANTIPOLLINE PER VOLVO: ACQUISTI ADESSO

FILTRO ANTIPOLLINE PER VOLVO V50 MW: LE MIGLIORI PROMOZIONI E OFFERTE

ⓘ DISCLAIMER:

Il documento contiene solo raccomandazioni generali che possono esserti utili quando eseguite lavori di riparazione o sostituzione. AUTODOC non è responsabile per eventuali perdite, lesioni, danni di proprietà durante il processo di riparazione o di sostituzione a causa di uso scorretto o di errata interpretazione delle informazioni fornite.

AUTODOC non è responsabile di eventuali errori o incertezze presenti in queste istruzioni. Le informazioni fornite sono puramente a scopo informativo e non possono sostituire la consulenza di specialisti.

AUTODOC non è responsabile dell'uso scorretto o pericoloso di attrezzature, utensili e ricambi auto. AUTODOC raccomanda vivamente di fare attenzione e rispettare le regole di sicurezza durante lo svolgimento di lavori di riparazione o sostituzione. Nota Bene: l'uso di ricambi di bassa qualità non garantisce il livello di sicurezza stradale appropriato.

© Copyright 2021.Tutti i contenuti del sito internet, sono tutelati dal diritto d'autore in particolare i testi, le immagini e le fotografie. Tutti i diritti concernenti la copia, trasmissione a terzi, modifiche e traduzioni sono riservati ad AUTODOC GmbH.