AUTODOC CLUB

Come cambiare cinghia poly-V su **SKODA Fabia I Hatchback (6Y2)** - Guida alla sostituzione

VIDEO TUTORIAL SIMILE

Questo video mostra la procedura di sostituzione di una parte simile su un altro veicolo

Importante!

Questa procedura di sostituzione può essere usata per:
SKODA Fabia I Hatchback (6Y2) 1.2

I vari passaggi possono variare leggermente a seconda della struttura dell'auto.

Questo tutorial è stato creato sulla base della procedura di sostituzione di una parte auto simile su: SKODA Fabia I Combi (6Y5) 1.2

SOSTITUZIONE: CINGHIA POLY-V - SKODA FABIA I HATCHBACK (6Y2). ATTREZZI CHE SONO NECESSARI:

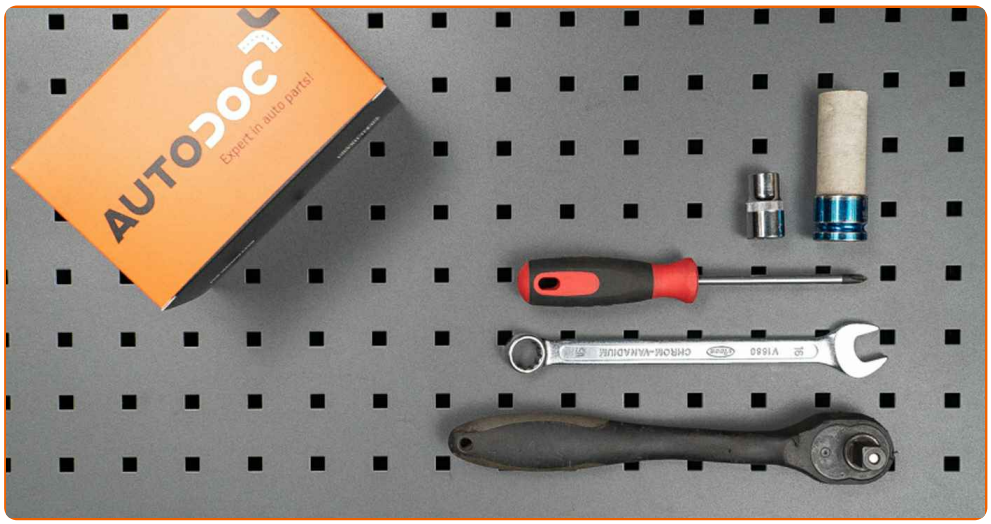

- Bussola a urti №12
- Chiave combinate N°16
- Giravite phillips
- Copertura parafango

Acquistare utensili

Sostituzione: cinghia poly-V - SKODA Fabia I Hatchback (6Y2). Gli esperti di AUTODOC raccomandano:

- Tutti i tipi di lavori dovrebbero essere eseguiti a motore spento.

SOSTITUZIONE: CINGHIA POLY-V - SKODA FABIA I HATCHBACK (6Y2). PROCEDERE COME SEGUE:

1 Aprire il cofano.

2 Usa una copertura di protezione del parafango per evitare il danneggiamento della verniciatura e dei componenti in plastica dell'auto.

3 Svita gli elementi di fissaggio dell'insonorizzazione inferiore. Utilizza una chiave a bussola N°12. Usa un cacciavite Phillips.

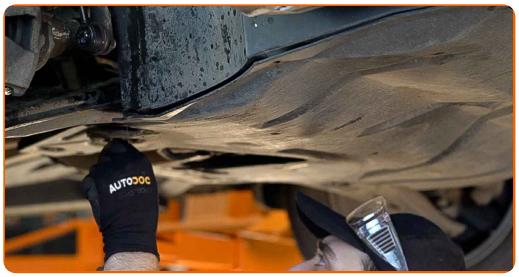

4 Rimuovi l'insonorizzazione inferiore.

5 Tira lateralmente la puleggia tenditore della cinghia poli V. Utilizza una chiave combinata N°16.

6 Rimuovi la cinghia poli V.

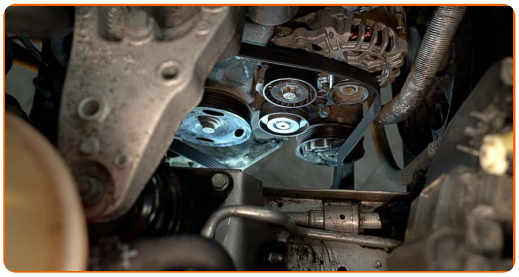

Sostituzione: cinghia poly-V - SKODA Fabia I Hatchback (6Y2). AUTODOC raccomanda:

- Controlla le condizioni della puleggia tenditore e della puleggia folle. Sostituiscile se necessario.

7 Installa la cinghia poli V.

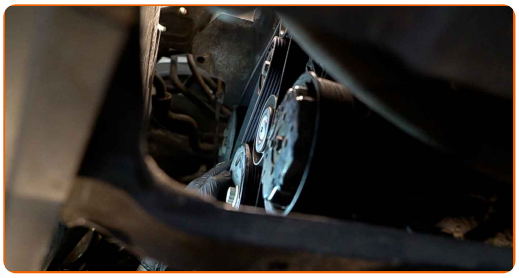

Sostituzione: cinghia poly-V - SKODA Fabia I Hatchback (6Y2). Il consiglio di AUTODOC:

- Assicurati che la cinghia poli V aderisca correttamente alla puleggia.

8 Tira lateralmente la puleggia tenditore della cinghia poli V. Utilizza una chiave combinata N°16.

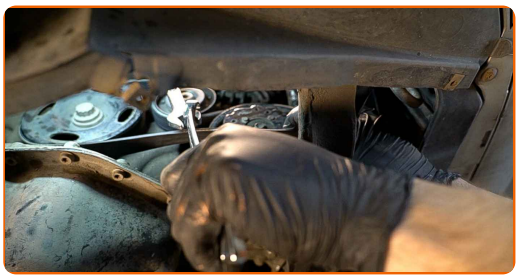

9 Riporta la puleggia tenditore alla sua posizione iniziale.

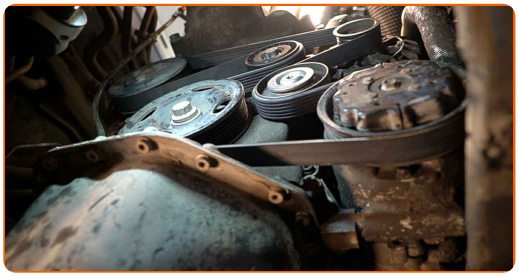

10 Installa l'insonorizzazione inferiore.

11 Avvita gli elementi di fissaggio dell'insonorizzazione inferiore. Utilizza una chiave a bussola N°12. Usa un cacciavite Phillips.

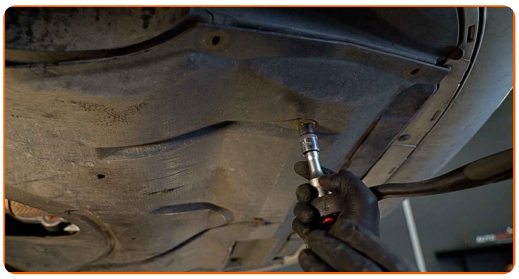

12 Rimuovi la copertura di protezione del parafango.

13 Chiudere il cofano.

BEN FATTO!

VISUALIZZARE ALTRI TUTORIAL

AUTODOC — PEZZI DI RICAMBIO DI QUALITÀ E A BUON MERCATO ONLINE

L'APP DI AUTODOC: ACCHIAPPA DELLE SUPER OFFERTE E ACQUISTA RISPARMIANDO

UN'AMPIA SCELTA DI PEZZI DI RICAMBIO PER LA SUA AUTO

CINGHIA POLY-V: UNA VASTA SELEZIONE

ⓘ DISCLAIMER:

Il documento contiene solo raccomandazioni generali che possono esserti utili quando eseguite lavori di riparazione o sostituzione. AUTODOC non è responsabile per eventuali perdite, lesioni, danni di proprietà durante il processo di riparazione o di sostituzione a causa di uso scorretto o di errata interpretazione delle informazioni fornite.

AUTODOC non è responsabile di eventuali errori o incertezze presenti in queste istruzioni. Le informazioni fornite sono puramente a scopo informativo e non possono sostituire la consulenza di specialisti.

AUTODOC non è responsabile dell'uso scorretto o pericoloso di attrezzature, utensili e ricambi auto. AUTODOC raccomanda vivamente di fare attenzione e rispettare le regole di sicurezza durante lo svolgimento di lavori di riparazione o sostituzione. Nota Bene: l'uso di ricambi di bassa qualità non garantisce il livello di sicurezza stradale appropriato.

© Copyright 2021.Tutti i contenuti del sito internet, sono tutelati dal diritto d'autore in particolare i testi, le immagini e le fotografie. Tutti i diritti concernenti la copia, trasmissione a terzi, modifiche e traduzioni sono riservati ad AUTODOC GmbH.