AUTODOC CLUB

# Come cambiare biellette barra stabilizzatrice della parte anteriore su **SEAT Alhambra (7V8, 7V9)** - Guida alla sostituzione

## VIDEO TUTORIAL SIMILE

Questo video mostra la procedura di sostituzione di una parte simile su un altro veicolo

**Importante!**

Questa procedura di sostituzione può essere usata per:
SEAT Alhambra (7V8, 7V9) 2.0 i, SEAT Alhambra (7V8, 7V9) 1.9 TDI, SEAT Alhambra (7V8, 7V9) 1.8 T 20V, SEAT Alhambra (7V8, 7V9) 2.8 V6, SEAT Alhambra (7V8, 7V9) 2.8 V6 4motion, SEAT Alhambra (7V8, 7V9) 1.9 TDI 4motion, SEAT Alhambra (7V8, 7V9) 2.0 TDI

I vari passaggi possono variare leggermente a seconda della struttura dell'auto.

Questo tutorial è stato creato sulla base della procedura di sostituzione di una parte auto simile su: VW SHARAN (7M8, 7M9, 7M6) 1.9 TDI

# SOSTITUZIONE: BIELLETTE BARRA STABILIZZATRICE - SEAT ALHAMBRA (7V8, 7V9). ELENCO DEGLI ATTREZZI NECESSARI:

- Spazzola metallica
- WD-40 spray lubrificante
- Pulitore freni
- Grasso ceramico
- Grasso al rame
- Chiave dinamometrica
- Chiave combinate N°16
- Bussola nr. 17
- Bussola nr. 19
- Chiavi a bussola per dadi cerchio ruote N°19
- Chiave a cricchetto
- Cunei ruote

Acquistare utensili

AUTODOC raccomanda:

- Sostituisci i tiranti delle barre stabilizzatrici in coppia su un' SEAT Alhambra (7V8, 7V9) .
- La procedura di sostituzione è identica per entrambi i tiranti delle barre stabilizzatrici sullo stesso asse.
- Si prega di notare: tutti i lavori sulla vettura - SEAT Alhambra (7V8, 7V9) - dovrebbero essere effettuati a motore spento.

## EFFETTUA LA SOSTITUZIONE NEL SEGUENTE ORDINE:

1 Serra le ruote con i cunei.

2 Allentare i bulloni di fissaggio della ruota. Usa la chiave a bussola per dadi cerchio ruota n.19.

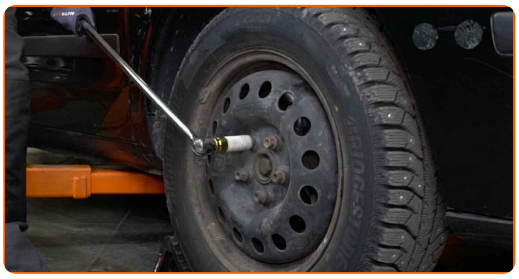

3 Sollevare l'auto.

Sostituzione: biellette barra stabilizzatrice - SEAT Alhambra (7V8, 7V9). Il consiglio di AUTODOC:

- Qualora si utilizzi un cric, occorre assicurarsi che poggi su una superficie piana e senza alcuna irregolarità.
- Assicurarsi inoltre di fissare l'auto con dei cavalletti a martinetto.

4 Svita i bulloni delle ruote.

AUTODOC raccomanda:

- Attenzione! Per evitare lesioni, tenere la ruota mentre si svitano i bulloni di fissaggio. SEAT Alhambra (7V8, 7V9)

5 Smonta le ruote.

6 Pulisci gli elementi di fissaggio dei tiranti delle barre stabilizzatrici. Usa una spazzola metallica. Usa lo spray WD-40.

7 Svita gli elementi di fissaggio che collegano il tirante della barra stabilizzatrice alla barra. Utilizza una chiave combinata N°16. Utilizza una chiave a bussola N°19. Usa una chiave a cricchetto.

8 Svita gli elementi di fissaggio che collegano il tirante della barra stabilizzatrice al puntone dell'ammortizzatore. Utilizza una chiave combinata N°16. Utilizza una chiave a bussola N°19. Usa una chiave a cricchetto.

9 Rimuovere il collegamento dello stabilizzatore.

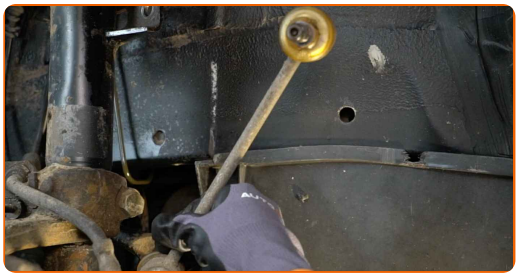

AUTODOC raccomanda:

- Ispezionare i manicotti di supporto dello stabilizzatore. Sostituirli se necessario.

**10** Pulisci le sedi di montaggio del tirante della barra stabilizzatrice. Usa una spazzola metallica. Usa lo spray WD-40.

**11** Installare un nuovo collegamento dello stabilizzatore e stringere gli elementi di fissaggio.

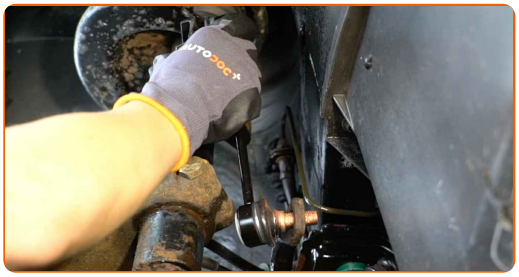

**12** Avvitare gli elementi di fissaggio della bielletta della barra antirollio. Utilizza una chiave combinata N°16. Utilizza una chiave a bussola N°19. Usa una chiave a cricchetto.

**13** Serra gli elementi di fissaggio che collegano il tirante della barra stabilizzatrice alla barra. Utilizza una chiave a bussola N°17. Usa una chiave dinamometrica. Serralo fino allo coppia di torsione di 100 Nm.

**14** Serra gli elementi di fissaggio che collegano il tirante della barra stabilizzatrice al puntone dell'ammortizzatore. Utilizza una chiave a bussola N°17. Usa una chiave dinamometrica. Serralo fino allo coppia di torsione di 100 Nm.

**15** Tratta con del prodotto tutti i giunti della barra stabilizzatrice. Usa il grasso al rame.

**16** Pulisci la sede di montaggio dei cerchioni della ruota. Usa una spazzola metallica.

**17** Tratta la superfice nella quale il disco freno fa contatto con il cerchione della ruota. Utilizzare grasso ceramico.

**18** Pulisci la superficie del disco freno. Usa un pulitore freni.

## AUTODOC raccomanda:

- Sostituzione: biellette barra stabilizzatrice - SEAT Alhambra (7V8, 7V9). Dopo aver applicato lo spray, attendere qualche minuto.

**19** Installare la ruota.

## AUTODOC raccomanda:

- Attenzione! Per evitare lesioni, tenere la ruota mentre si avvitano i bulloni di fissaggio alla vettura. SEAT Alhambra (7V8, 7V9)

**20** Avvita i bulloni delle ruote. Usa la chiave a bussola per dadi cerchio ruota n.19.

**21** Rimettere il veicolo per terra e, lavorando in ordine incrociato, serrare i bulloni di fissaggio delle ruote. Usa la chiave a bussola per dadi cerchio ruota n.19. Usa una chiave dinamometrica. Serralo fino allo coppia di torsione di 170 Nm.

**22** Rimuovi i cric e i cunei.

## BEN FATTO!

VISUALIZZARE ALTRI TUTORIAL

# AUTODOC — PEZZI DI RICAMBIO DI QUALITÀ E A BUON MERCATO ONLINE

**UN'AMPIA SCELTA DI PEZZI DI RICAMBIO PER LA SUA AUTO**

**BIELLETTE BARRA STABILIZZATRICE: UNA VASTA SELEZIONE**

## ⓘ DISCLAIMER:

Il documento contiene solo raccomandazioni generali che possono esserti utili quando eseguite lavori di riparazione o sostituzione. AUTODOC non è responsabile per eventuali perdite, lesioni, danni di proprietà durante il processo di riparazione o di sostituzione a causa di uso scorretto o di errata interpretazione delle informazioni fornite.

AUTODOC non è responsabile di eventuali errori o incertezze presenti in queste istruzioni. Le informazioni fornite sono puramente a scopo informativo e non possono sostituire la consulenza di specialisti.

AUTODOC non è responsabile dell'uso scorretto o pericoloso di attrezzature, utensili e ricambi auto. AUTODOC raccomanda vivamente di fare attenzione e rispettare le regole di sicurezza durante lo svolgimento di lavori di riparazione o sostituzione. Nota Bene: l'uso di ricambi di bassa qualità non garantisce il livello di sicurezza stradale appropriato.

© Copyright 2023.Tutti i contenuti del sito internet, sono tutelati dal diritto d'autore in particolare i testi, le immagini e le fotografie. Tutti i diritti concernenti la copia, trasmissione a terzi, modifiche e traduzioni sono riservati ad AUTODOC SE.