AUTODOC CLUB

Come cambiare pistoni portellone su **OPEL Astra Classic Sedan (A04)** - Guida alla sostituzione

VIDEO TUTORIAL SIMILE

Questo video mostra la procedura di sostituzione di una parte simile su un altro veicolo

Importante!

Questa procedura di sostituzione può essere usata per:
OPEL Astra Classic Sedan (A04) 1.7 CDTi, OPEL Astra Classic Sedan (A04) 1.6, OPEL Astra Classic Sedan (A04) 1.7 CDTI, OPEL Astra Classic Sedan (A04) 1.8 (L69)

I vari passaggi possono variare leggermente a seconda della struttura dell'auto.

Questo tutorial è stato creato sulla base della procedura di sostituzione di una parte auto simile su: OPEL Astra H Sedan (A04) 1.6 (L69)

SOSTITUZIONE: PISTONI PORTELLONE - OPEL ASTRA CLASSIC SEDAN (A04). ATTREZZI CHE POTREBBERO ESSERE NECESSARI:

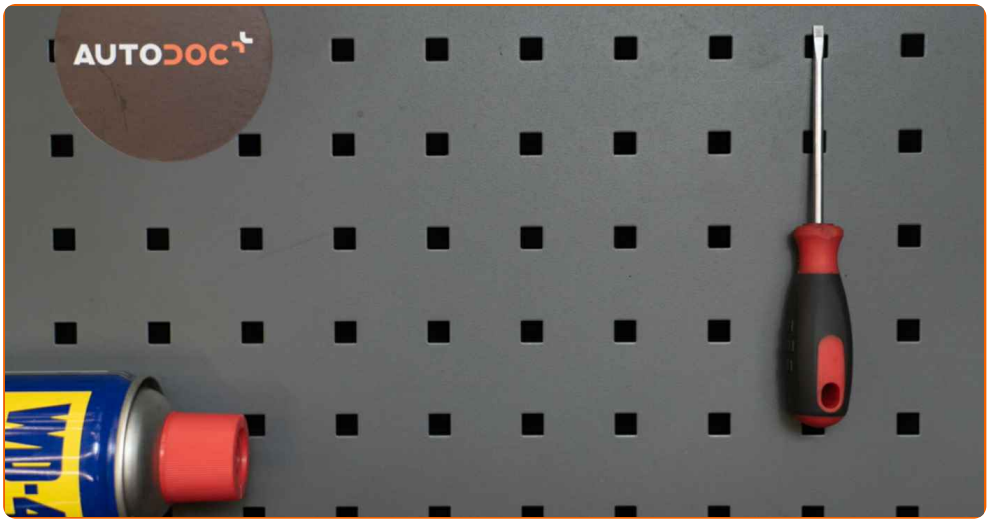

- WD-40 spray lubrificante
- Giravite piatto

Acquistare utensili

Sostituzione: pistoni portellone - OPEL Astra Classic Sedan (A04). Il consiglio di AUTODOC:

- I puntelli di supporto a gas del cofano di destra e di sinistra devono essere sostituiti simultaneamente.
- La procedura di sostituzione dei puntelli di supporto a gas del cofano è identica sia a destra che a sinistra.
- Si prega di notare: tutti i lavori sulla vettura - OPEL Astra Classic Sedan (A04) - dovrebbero essere effettuati a motore spento.

EFFETTUA LA SOSTITUZIONE NEL SEGUENTE ORDINE:

1 Apri lo sportello posteriore.

2 Sgancia l'anello elastico che collega il puntello di supporto a gas al cofano. Usa un giravite piatto.

3 Sgancia l'anello elastico che collega il puntello di supporto a gas alla carrozzeria dell'auto. Usa un giravite piatto.

Sostituzione: pistoni portellone - OPEL Astra Classic Sedan (A04). Il consiglio degli esperti di AUTODOC:

- Per evitare incidenti, assicurati di mantenere il cofano sollevato mentre monti i puntelli di supporto a gas.

4 Rimuovi il puntello di supporto a gas del cofano.

5 Pulire le sedi di montaggio del pistone portellone. Usa lo spray WD-40.

6 Installa il nuovo puntello di supporto a gas del cofano.

Sostituzione: pistoni portellone - OPEL Astra Classic Sedan (A04). Consiglio:

- Per evitare incidenti, assicurati di mantenere il cofano posteriore sollevato mentre installi il puntello di supporto a gas.

7 Fai scattare l'anello elastico che collega il puntello di supporto a gas alla carrozzeria dell'auto.

8 Fai scattare l'anello elastico che collega il puntello di supporto a gas del cofano.

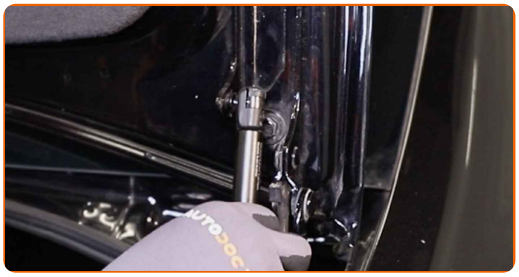

9 Sgancia l'anello elastico che collega il puntello di supporto a gas al cofano. Usa un giravite piatto.

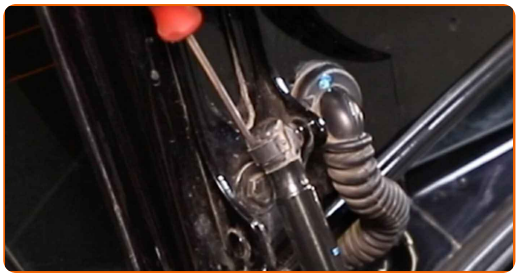

10 Sgancia l'anello elastico che collega il puntello di supporto a gas alla carrozzeria dell'auto. Usa un giravite piatto.

Sostituzione: pistoni portellone - OPEL Astra Classic Sedan (A04). I professionisti raccomandano:

- Per evitare incidenti, assicurati di mantenere il cofano sollevato mentre monti i puntelli di supporto a gas.

11 Rimuovi il puntello di supporto a gas del cofano.

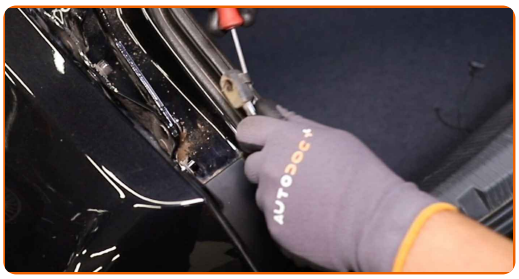

12 Pulire le sedi di montaggio del pistone portellone. Usa lo spray WD-40.

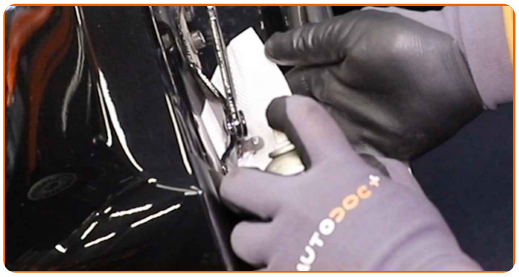

13 Installa il nuovo puntello di supporto a gas del cofano.

Sostituzione: pistoni portellone - OPEL Astra Classic Sedan (A04). AUTODOC raccomanda:

- Per evitare incidenti, assicurati di mantenere il cofano posteriore sollevato mentre installi il puntello di supporto a gas.

14 Fai scattare l'anello elastico che collega il puntello di supporto a gas alla carrozzeria dell'auto.

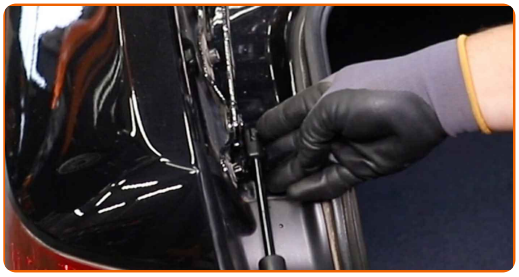

15 Fai scattare l'anello elastico che collega il puntello di supporto a gas del cofano.

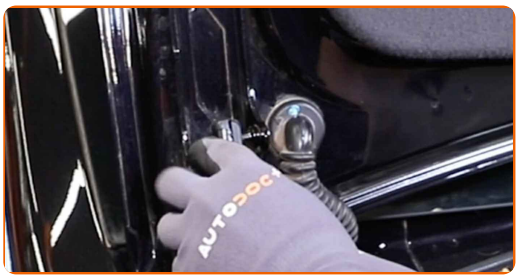

Sostituzione: pistoni portellone - OPEL Astra Classic Sedan (A04). Consiglio:

- Controlla le condizioni di funzionamento delle molle di supporto a gas del cofano in seguito all'installazione.

16 Chiudere lo sportello del vano bagagli.

BEN FATTO!

VISUALIZZARE ALTRI TUTORIAL

AUTODOC — PEZZI DI RICAMBIO DI QUALITÀ E A BUON MERCATO ONLINE

L'APP DI AUTODOC: ACCHIAPPA DELLE SUPER OFFERTE E ACQUISTA RISPARMIANDO

UN'AMPIA SCELTA DI PEZZI DI RICAMBIO PER LA SUA AUTO

PISTONI PORTELLONE: UNA VASTA SELEZIONE

ⓘ DISCLAIMER:

Il documento contiene solo raccomandazioni generali che possono esserti utili quando eseguite lavori di riparazione o sostituzione. AUTODOC non è responsabile per eventuali perdite, lesioni, danni di proprietà durante il processo di riparazione o di sostituzione a causa di uso scorretto o di errata interpretazione delle informazioni fornite.

AUTODOC non è responsabile di eventuali errori o incertezze presenti in queste istruzioni. Le informazioni fornite sono puramente a scopo informativo e non possono sostituire la consulenza di specialisti.

AUTODOC non è responsabile dell'uso scorretto o pericoloso di attrezzature, utensili e ricambi auto. AUTODOC raccomanda vivamente di fare attenzione e rispettare le regole di sicurezza durante lo svolgimento di lavori di riparazione o sostituzione. Nota Bene: l'uso di ricambi di bassa qualità non garantisce il livello di sicurezza stradale appropriato.

© Copyright 2022.Tutti i contenuti del sito internet, sono tutelati dal diritto d'autore in particolare i testi, le immagini e le fotografie. Tutti i diritti concernenti la copia, trasmissione a terzi, modifiche e traduzioni sono riservati ad AUTODOC GmbH.