AUTODOC CLUB

Come cambiare filtro carburante su **Seat Leon 1M1** - Guida alla sostituzione

VIDEO TUTORIAL

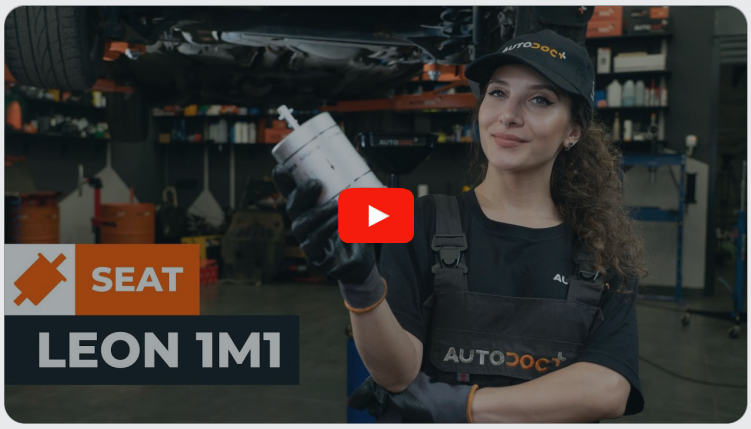

Importante!

Questa procedura di sostituzione può essere usata per:
SEAT Toledo II Sedan (1M2) 1.6, SEAT Toledo II Sedan (1M2) 1.8 20V, SEAT Toledo II Sedan (1M2) 2.3 V5, SEAT Leon Hatchback (1M1) 1.6, SEAT Leon Hatchback (1M1) 1.4 16V, SEAT Leon Hatchback (1M1) 1.8 20V T, SEAT Leon Hatchback (1M1) 1.8 20V T 4, SEAT Toledo II Sedan (1M2) 1.4 16V, SEAT Leon Hatchback (1M1) 1.6 16 V, SEAT Leon Hatchback (1M1) 2.8 Cupra 4, SEAT Toledo II Sedan (1M2) 1.6 16V, SEAT Toledo II Sedan (1M2) 2.3 V5 20V, SEAT Leon Hatchback (1M1) 1.8 T Cupra R, SEAT Toledo II Sedan (1M2) 1.8 20VT, SEAT Exeo Sedan (3R2) 1.6, (+ 1)

I vari passaggi possono variare leggermente a seconda della struttura dell'auto.

SOSTITUZIONE: FILTRO CARBURANTE - SEAT LEON 1M1. ATTREZZI CHE POTREBBERO ESSERE NECESSARI:

- Spazzola metallica
- WD-40 spray lubrificante
- Detergente spray multiuso
- Bussola nr. 7
- Chiave a cricchetto
- Pinze per raccordi tubi carburanti
- Contenitore di liquido

ACQUISTARE UTENSILI

Sostituzione: filtro carburante - Seat Leon 1M1. Il consiglio degli esperti di AUTODOC:

- Assicurare dell'adeguata ventilazione del luogo di lavoro. I vapori di carburante sono velenosi.
- Attenzione! Spegnere il motore prima di iniziare qualsiasi operazione – Seat Leon 1M1.

EFFETTUA LA SOSTITUZIONE NEL SEGUENTE ORDINE:

1 Apri il tappo del serbatoio carburante.

2 Svita il tappo del serbatoio carburante.

3 Solleva l'automobile utilizzando un martinetto e posizionala su una fossa di ispezione e manutenzione.

4 Pulire la staffa di montaggio del filtro carburante. Usa una spazzola metallica. Usa lo spray WD-40.

5 Attrezzati di un contenitore per i liquidi.

6 Scollegare il cavo del freno di stazionamento.

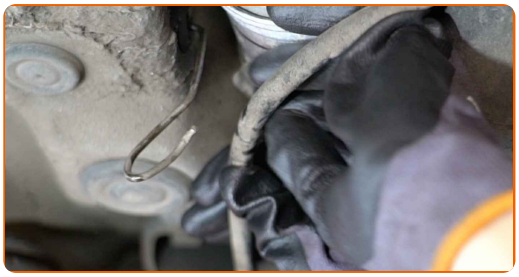

7 Allentare gli elementi di fissaggio del filtro del carburante. Utilizza una chiave a bussola N°7. Usa una chiave a cricchetto.

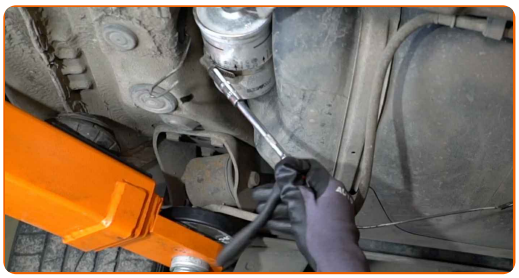

8 Pulisci gli elementi di fissaggio dei tubi di rifornimento carburante. Usa un detergente spray multiuso.

9 Scollegare le linee di alimentazione del carburante dal filtro del carburante. Usa le pinze per raccordi tubi carburanti.

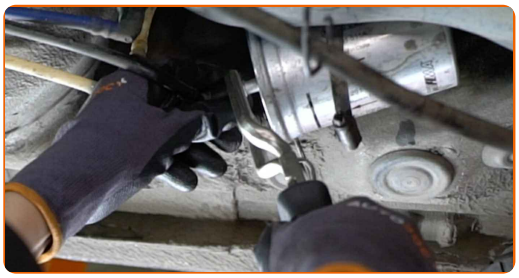

Sostituzione: filtro carburante - Seat Leon 1M1. AUTODOC raccomanda:

- Fai attenzione! Il carburante potrebbe fuoriuscire dall'alloggiamento del filtro e dai tubi.

10 Rimuovere il filtro del carburante.

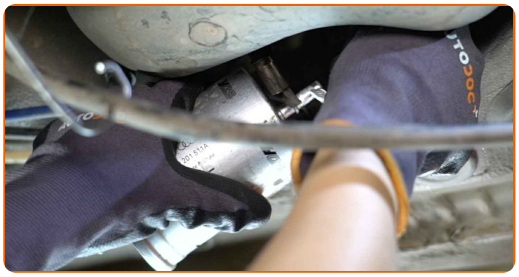

11 Pulisci i tubi carburante. Usa un detergente spray multiuso.

12 Installare il nuovo filtro del carburante.

AUTODOC raccomanda:

- Assicurati che il filtro carburante sia posizionato correttamente. Traccia un segno nella direzione di flusso del carburante.
- Durante l'installazione, evita che lo sporco e la polvere penetrino nell'alloggiamento del filtro carburante.

13 Collegare i tubi del carburante al filtro del carburante.

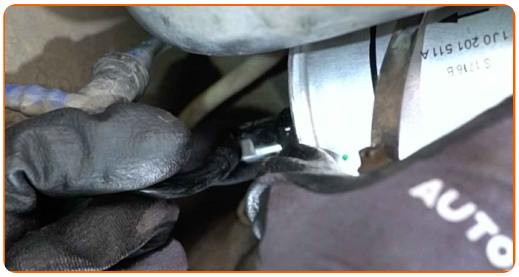

14 Avvitare la staffa di montaggio del filtro carburante. Utilizza una chiave a bussola N°7. Usa una chiave a cricchetto.

15 Fissare il cavo del freno di stazionamento.

16 Togli il contenitore per i liquidi da sotto il filtro carburante.

17 Abbassare l'auto.

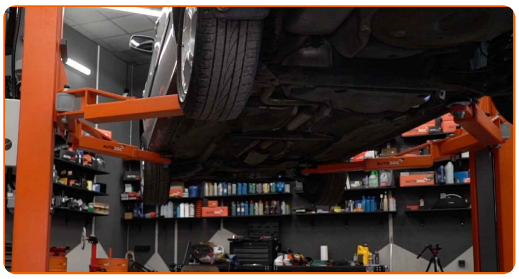

18 Avvita il tappo del filtro carburante.

19 Chiudi lo sportello del serbatoio carburante.

Sostituzione: filtro carburante - Seat Leon 1M1. I professionisti raccomandano:

- Prima dell'avvio, accendi e spegni il motore diverse volte. Ciò deve essere fatto per attivare la pompa del carburante e permettere allo stesso di circolare all'interno del sistema.

20 Far girare il motore per qualche minuto.

AUTODOC raccomanda:

- Ciò è necessario per assicurarsi che il componente funzioni correttamente.

21 Spegni il motore.

Sostituzione: filtro carburante - Seat Leon 1M1. Il consiglio degli esperti di AUTODOC:

- Al fine di proteggere l'ambiente dall'inquinamento, assicurati di smaltire i filtri utilizzati presso dei punti di raccolta specifici.

BEN FATTO!

VISUALIZZARE ALTRI TUTORIAL

AUTODOC — PEZZI DI RICAMBIO DI QUALITÀ E A BUON MERCATO ONLINE

L'APP DI AUTODOC: ACCHIAPPA DELLE SUPER OFFERTE E ACQUISTA RISPARMIANDO

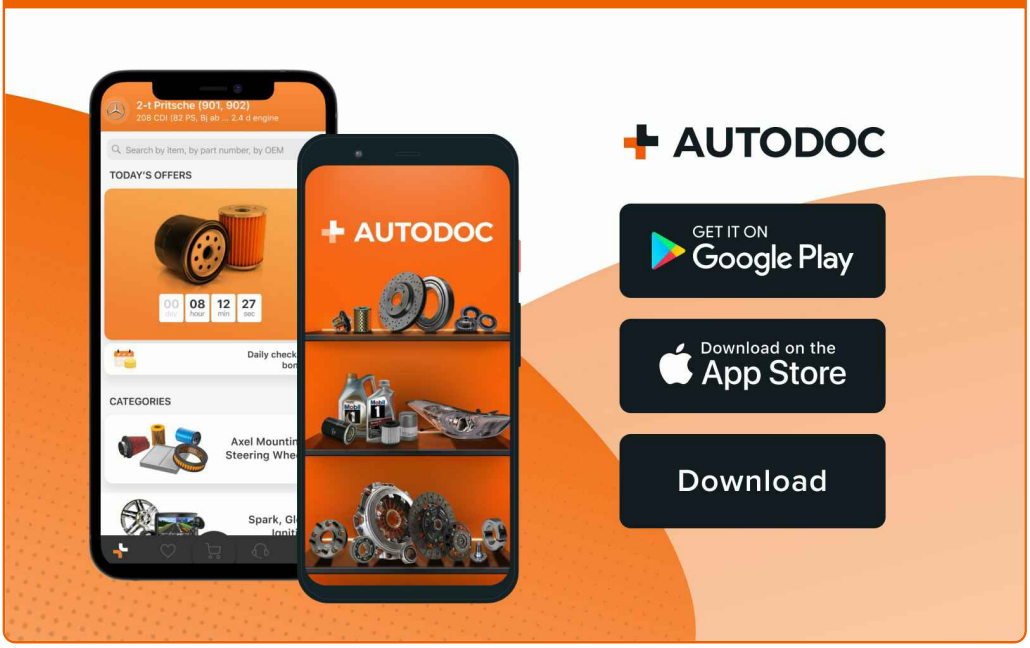

UN'AMPIA SCELTA DI PEZZI DI RICAMBIO PER LA SUA AUTO

ACQUISTA PEZZI DI RICAMBIO PER SEAT

FILTRO CARBURANTE: UNA VASTA SELEZIONE

SCELGA AUTORICAMBI PER SEAT LEON 1M1

FILTRO CARBURANTE PER SEAT: ACQUISTI ADESSO

FILTRO CARBURANTE PER SEAT LEON 1M1: LE MIGLIORI PROMOZIONI E OFFERTE

ⓘ DISCLAIMER:

Il documento contiene solo raccomandazioni generali che possono esserti utili quando eseguite lavori di riparazione o sostituzione. AUTODOC non è responsabile per eventuali perdite, lesioni, danni di proprietà durante il processo di riparazione o di sostituzione a causa di uso scorretto o di errata interpretazione delle informazioni fornite.

AUTODOC non è responsabile di eventuali errori o incertezze presenti in queste istruzioni. Le informazioni fornite sono puramente a scopo informativo e non possono sostituire la consulenza di specialisti.

AUTODOC non è responsabile dell'uso scorretto o pericoloso di attrezzature, utensili e ricambi auto. AUTODOC raccomanda vivamente di fare attenzione e rispettare le regole di sicurezza durante lo svolgimento di lavori di riparazione o sostituzione. Nota Bene: l'uso di ricambi di bassa qualità non garantisce il livello di sicurezza stradale appropriato.

© Copyright 2022.Tutti i contenuti del sito internet, sono tutelati dal diritto d'autore in particolare i testi, le immagini e le fotografie. Tutti i diritti concernenti la copia, trasmissione a terzi, modifiche e traduzioni sono riservati ad AUTODOC GmbH.