AUTODOC CLUB

Come cambiare olio motore e filtro su **HONDA Civic IX Hatchback (FK)** - Guida alla sostituzione

VIDEO TUTORIAL SIMILE

Questo video mostra la procedura di sostituzione di una parte simile su un altro veicolo

Importante!

Questa procedura di sostituzione può essere usata per:
HONDA Civic IX Hatchback (FK) 1.4 i-VTEC (FK1), HONDA Civic IX Hatchback (FK) 1.8 i-VTEC (FK2), HONDA Civic IX Hatchback (FK) 2.0 i-VTEC Type R (FK2)

I vari passaggi possono variare leggermente a seconda della struttura dell'auto.

Questo tutorial è stato creato sulla base della procedura di sostituzione di una parte auto simile su: HONDA Jazz Hatchback (GD, GE3, GE2) 1.2 i-DSI (GD5, GE2)

SOSTITUZIONE: OLIO MOTORE E FILTRO - HONDA CIVIC IX HATCHBACK (FK). ELENCO DEGLI ATTREZZI NECESSARI:

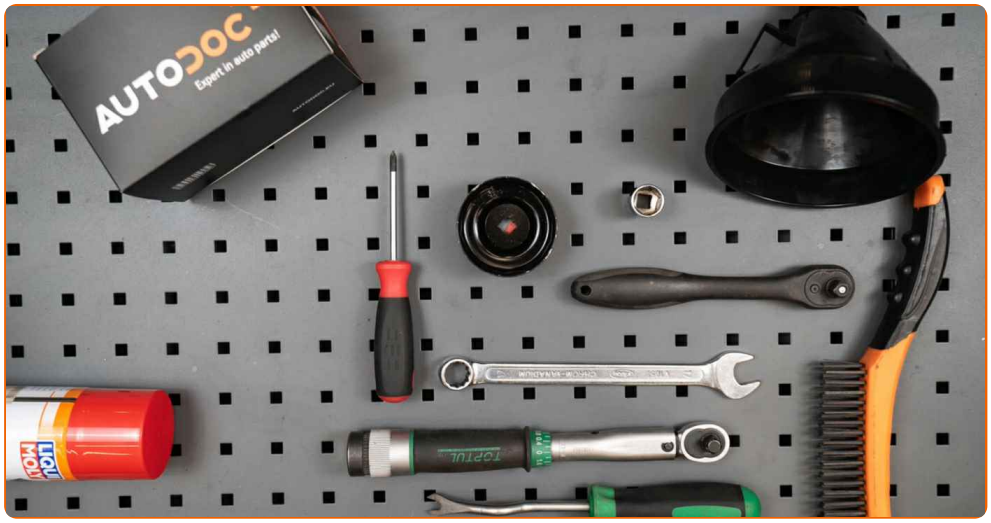

- Spazzola metallica
- Detergente spray multiuso
- Chiave dinamometrica
- Bussola nr. 17
- Cap del filtro dell'olio 65/14-F
- Chiave a cricchetto
- Imbuto
- Coppa drenaggio olio
- Copertura parafango

Acquistare utensili

Sostituzione: olio motore e filtro - HONDA Civic IX Hatchback (FK). AUTODOC raccomanda:

- Sostituisci il filtro dell'olio ogniqualvolta cambi l'olio del motore.
- Indossare guanti per evitare il contatto con il liquido caldo.
- Durante l'installazione, usare solo anelli di tenuta nuovi.
- Si prega di notare: tutti i lavori sulla vettura - HONDA Civic IX Hatchback (FK) - dovrebbero essere effettuati a motore spento.

EFFETTUA LA SOSTITUZIONE NEL SEGUENTE ORDINE:

1 Solleva l'automobile utilizzando un martinetto e posizionala su una fossa di ispezione e manutenzione.

Sostituzione: olio motore e filtro - HONDA Civic IX Hatchback (FK). Gli esperti di AUTODOC raccomandano:

- Il veicolo deve essere posizionato orizzontalmente. Se la sua posizione è inclinata, il tappo di scarico deve trovarsi nel punto più basso.
- Svita il tappo del serbatoio dell'olio.

2 Poni un contenitore per gli oli esausti di una capacità di almeno 4 litri al di sotto del foro di drenaggio.

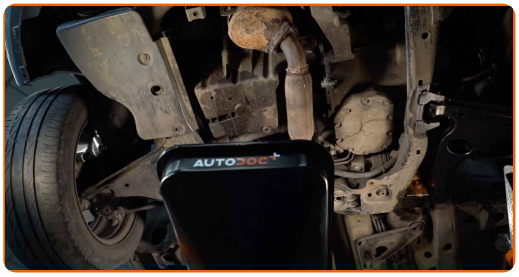

3 Pulisci la zona del foro di drenaggio della coppa dell'olio. Usa una spazzola metallica. Usa un detergente spray multiuso.

4 Svitare il tappo di scarico. Utilizza una chiave a bussola N°17. Usa una chiave a cricchetto.

5 Far scorrere l'olio usato.

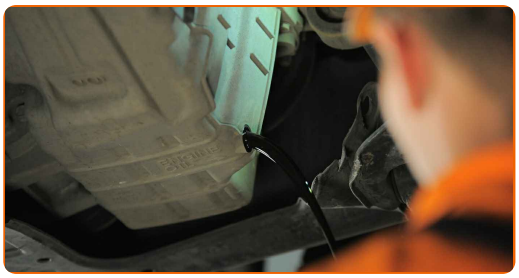

AUTODOC raccomanda:

- Attenzione! L'olio potrebbe essere caldo.
- Attendi finchè l'olio è stato completamente drenato dal foro di drenaggio.

6 Pulisci la zona del foro di drenaggio della coppa dell'olio.

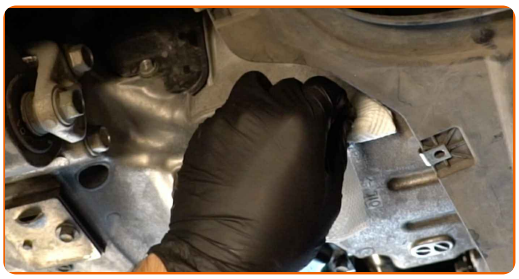

7 Avvita il nuovo tappo di drenaggio e stringerlo. Utilizza una chiave a bussola N°17. Usa una chiave dinamometrica. Serralo fino allo coppia di torsione di 39 Nm.

8 Pulisci la zona del foro di drenaggio della coppa dell'olio. Usa un detergente spray multiuso.

9 Svita il filtro dell'olio. Usa la bussola 65/14-F. Usa una chiave a cricchetto.

10 Metti il vecchio filtro dell'olio nel contenitore.

11 Pulisci la sede del del filtro dell'olio. Usa un detergente spray multiuso.

12 Avvitare il nuovo filtro nella posizione di lavoro. Usa la bussola 65/14-F. Rispettare la coppia di serraggio prescritta.

13 Abbassare l'automobile.

14 Aprire il cofano.

15 Usa una copertura di protezione del parafango per evitare il danneggiamento della verniciatura e dei componenti in plastica dell'auto.

16 Rimuovere il tappo bocchettone di riempimento olio.

17 Introduci l'imbuto.

18 Versa l'olio nel motore attraverso serbatoio. Quantità di olio richiesta:3,6 l.

Sostituzione: olio motore e filtro - HONDA Civic IX Hatchback (FK). Consiglio:

- Utilizzare l'olio raccomandato dal costruttore.

19 Controlla il livello dell'olio usando l'astina di livello. Aggiungi dell'olio se necessario.

Fai attenzione!

- Il livello dell'olio dovrebbe essere tra i valori minimi e massimi.

20 Installare il tappo bocchettone di riempimento olio.

21 Stringi il tappo del serbatoio dell'olio.

22 Far funzionare il motore per qualche minuto. Dopo che la spia di segnalazione luminosa della pressione dell'olio sarà spenta, spegni il motore.

23 Controllare il livello dell'olio 5 minuti dopo l'arresto del motore, utilizzando un asta, e aggiungere olio, se necessario.

Fai attenzione!

- Il livello dell'olio dovrebbe essere tra i valori minimi e massimi.
- Assicurarsi che il tappo del serbatoio dell'olio sia avvitato bene.
- Controlla l'aderenza del tappo filettato del foro di drenaggio e la guarnizione del filtro dell'olio. Se necessario, riavvitarli accuratamente.

24 Rimuovi la copertura di protezione del parafango.

25 Chiudere il cofano.

Sostituzione: olio motore e filtro - HONDA Civic IX Hatchback (FK). Il consiglio degli esperti di AUTODOC:

- Fai attenzione alla spia di segnalazione luminosa della pressione dell'olio nel sistema di lubrificazione, forse resterà accesa più a lungo del solito. Dopo qualche secondo, l'olio riempirà tutti i canali, e la luce sparirà.
- Al fine di proteggere l'ambiente dall'inquinamento, assicurati di smaltire i filtri utilizzati presso dei punti di raccolta specifici.

BEN FATTO!

VISUALIZZARE ALTRI TUTORIAL

AUTODOC — PEZZI DI RICAMBIO DI QUALITÀ E A BUON MERCATO ONLINE

L'APP DI AUTODOC: ACCHIAPPA DELLE SUPER OFFERTE E ACQUISTA RISPARMIANDO

AUTODOC

GET IT ON Google Play

Download on the App Store

Download

UN'AMPIA SCELTA DI PEZZI DI RICAMBIO PER LA SUA AUTO

FILTRO OLIO MOTORE: UNA VASTA SELEZIONE

ⓘ DISCLAIMER:

Il documento contiene solo raccomandazioni generali che possono esserti utili quando eseguite lavori di riparazione o sostituzione. AUTODOC non è responsabile per eventuali perdite, lesioni, danni di proprietà durante il processo di riparazione o di sostituzione a causa di uso scorretto o di errata interpretazione delle informazioni fornite.

AUTODOC non è responsabile di eventuali errori o incertezze presenti in queste istruzioni. Le informazioni fornite sono puramente a scopo informativo e non possono sostituire la consulenza di specialisti.

AUTODOC non è responsabile dell'uso scorretto o pericoloso di attrezzature, utensili e ricambi auto. AUTODOC raccomanda vivamente di fare attenzione e rispettare le regole di sicurezza durante lo svolgimento di lavori di riparazione o sostituzione. Nota Bene: l'uso di ricambi di bassa qualità non garantisce il livello di sicurezza stradale appropriato.

© Copyright 2022.Tutti i contenuti del sito internet, sono tutelati dal diritto d'autore in particolare i testi, le immagini e le fotografie. Tutti i diritti concernenti la copia, trasmissione a terzi, modifiche e traduzioni sono riservati ad AUTODOC GmbH.