AUTODOC CLUB

Come cambiare ammortizzatori della parte posteriore su **FORD FOCUS Tre volumi (DFW)** - Guida alla sostituzione

VIDEO TUTORIAL SIMILE

Questo video mostra la procedura di sostituzione di una parte simile su un altro veicolo

Importante!

Questa procedura di sostituzione può essere usata per:
FORD FOCUS Tre volumi (DFW) 1.4 16V, FORD FOCUS Tre volumi (DFW) 1.6 16V, FORD FOCUS Tre volumi (DFW) 1.8 16V, FORD FOCUS Tre volumi (DFW) 2.0 16V, FORD FOCUS Tre volumi (DFW) 1.8 Turbo DI / TDDi, FORD FOCUS Tre volumi (DFW) 1.8 TDCi

I vari passaggi possono variare leggermente a seconda della struttura dell'auto.

Questo tutorial è stato creato sulla base della procedura di sostituzione di una parte auto simile su: FORD FOCUS (DAW, DBW) 1.8 TDCi

SOSTITUZIONE: AMMORTIZZATORI - FORD FOCUS TRE VOLUMI (DFW). ATTREZZI CHE SARANNO NECESSARI:

- Spazzola metallica
- WD-40 spray lubrificante
- Pulitore freni
- Grasso al rame
- Chiave dinamometrica
- Chiave combinate N°13
- Bussola nr. 15
- Chiavi a bussola per dadi cerchio ruote N°19
- Chiavi a bussola per ammortizzatore Nr. DD5,2
- Chiave a cricchetto
- Giravite phillips
- Strumento per estrazione clip
- Cunei ruote

Acquistare utensili

Sostituzione: ammortizzatori - FORD FOCUS Tre volumi (DFW). AUTODOC raccomanda:

- Entrambi gli ammortizzatori della sospensione posteriore dovrebbero essere sostituiti contemporaneamente.
- La procedura di sostituzione è identica per gli ammortizzatori di destra e di sinistra della sospensione posteriore.
- Sostituzione: ammortizzatori - FORD FOCUS Tre volumi (DFW). Utilizzare la seguente procedura:

EFFETTUA LA SOSTITUZIONE NEL SEGUENTE ORDINE:

1 Serra le ruote con i cunei.

2 Apri lo sportello posteriore.

3 Muovi la mensola pieghevole e scollegala dagli elementi di ritenuta. Facendo ciò, avrai accesso alla copertura di plastica.

4 Ribalta gli schienali dei sedili posteriori.

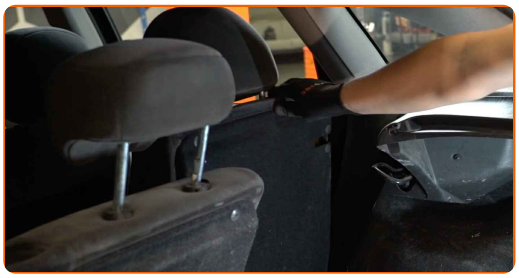

5 Rimuovi la parte anteriore del rivestimento inferiore del cofano.

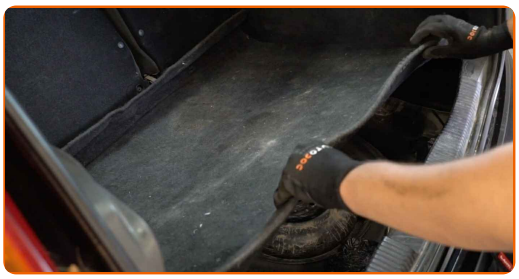

6 Svita gli elementi di fissaggio della copertura di plastica. Usa un cacciavite Phillips.

7 Togliere le clip dal pannello laterale di plastica. Usa uno strumento per estrazione clip.

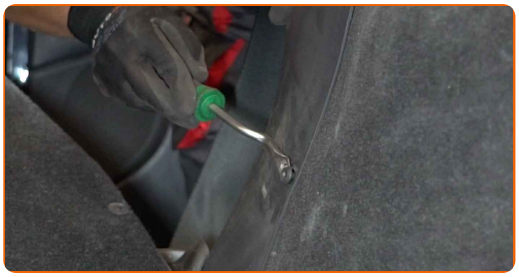

8 Rimuovi il coperchio laterale di plastica.

9 Scollega il rivestimento laterale del cofano.

10 Pulisci gli elementi di fissaggio del supporto superiore dell'ammortizzatore. Usa una spazzola metallica. Usa lo spray WD-40.

11 Allenta l'elemento di fissaggio superiore dall'ammortizzatore. Utilizza una chiave combinata N°13. Usa la chiave a bussola per ammortizzatore №DD5,2. Usa una chiave a cricchetto.

12 Allentare i bulloni di fissaggio della ruota. Usa la chiave a bussola per dadi cerchio ruota n.19.

13 Sollevare la parte posteriore del veicolo e fissarlo per mezzo di appoggi.

14 Svita i bulloni delle ruote.

AUTODOC raccomanda:

- Importante! Tenere la ruota mentre si svitano i bulloni di fissaggio. FORD FOCUS Tre volumi (DFW)

15 Smonta le ruote.

16 Pulisci gli elementi di fissaggio dell'ammortizzatore. Usa una spazzola metallica. Usa lo spray WD-40.

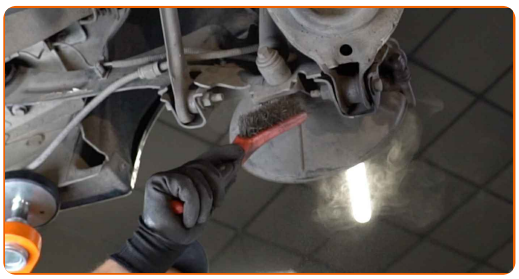

17 Avvita l'elemento di fissaggio inferiore dell'ammortizzatore. Utilizza una chiave a bussola N°15. Usa una chiave a cricchetto.

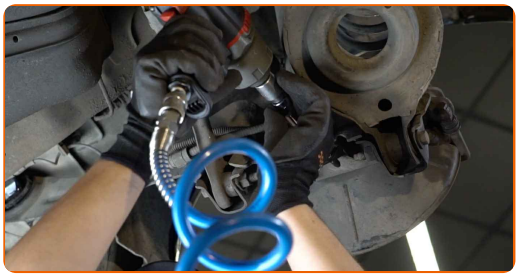

18 Svita l'elemento di fissaggio superiore dell'ammortizzatore.

AUTODOC raccomanda:

- Importante! Tenere l'ammortizzatore mentre si svitano i bulloni di fissaggio. FORD FOCUS Tre volumi (DFW)

19 Rimuovi i bulloni di fissaggio.

20 Rimuovi l'ammortizzatore.

21 Rimuovere il supporto di ammortizzazione, il parapolvere e il paracolpi.

AUTODOC raccomanda:

- Sostituzione: ammortizzatori - FORD FOCUS Tre volumi (DFW). Ispezionare attentamente il supporto, il soffietto e il tampone paracolpi dell'ammortizzatore. Sostituire se necessario.

22 Pulisci le sedi di montaggio dell'ammortizzatore. Usa una spazzola metallica. Usa lo spray WD-40.

Sostituzione: ammortizzatori - FORD FOCUS Tre volumi (DFW). Il consiglio degli esperti di AUTODOC:

- Prima dell'installazione, l'ammortizzatore va spurgato manualmente 3-5 volte.

23 Installare il supporto, il parapolvere e il paracolpi sul nuovo ammortizzatore.

24 Colloca l'ammortizzatore nell'arco passaruota e fissalo.

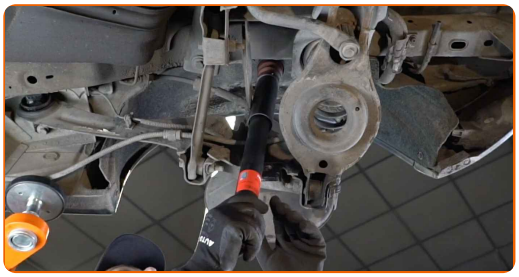

AUTODOC raccomanda:

- FORD FOCUS Tre volumi (DFW) - Per evitare lesioni, tenere l'ammortizzatore mentre si avvitano i bulloni di fissaggio.

25 Monta il bullone di fissaggio.

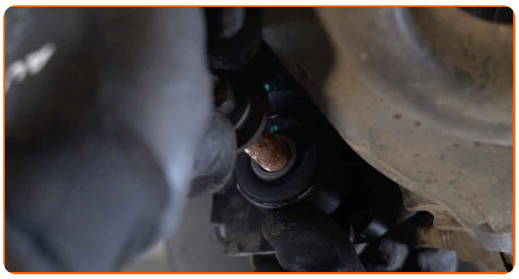

26 Avvita gli elementi di fissaggio inferiori dell'ammortizzatore. Utilizza una chiave a bussola N°15. Usa una chiave a cricchetto.

27 Puntellare il braccio. Usa un cric idraulico per trasmissione.

28 Stringi l'elemento di fissaggio inferiore dell'ammortizzatore. Utilizza una chiave a bussola N°15. Usa una chiave dinamometrica. Serralo fino allo coppia di torsione di 85 Nm.

29 Rimuovi il supporto da sotto il braccio.

AUTODOC raccomanda:

- Sostituzione: ammortizzatori - FORD FOCUS Tre volumi (DFW). Abbassare il cric di trasmissione delicatamente, senza scatti, per evitare di danneggiare i componenti e i meccanismi.

30 Tratta con del prodotto gli elementi di fissaggio dell'ammortizzatore. Usa il grasso al rame.

31 Tratta la superfice nella quale il disco freno fa contatto con il cerchione della ruota. Usa il grasso al rame.

32 Pulisci la superficie del disco freno. Usa un pulitore freni.

AUTODOC raccomanda:

- Sostituzione: ammortizzatori - FORD FOCUS Tre volumi (DFW). Dopo aver applicato lo spray, attendere qualche minuto.

33 Installare la ruota.

AUTODOC raccomanda:

- Attenzione! Per evitare lesioni, tenere la ruota mentre si avvitano i bulloni di fissaggio alla vettura. FORD FOCUS Tre volumi (DFW)

34 Avvita i bulloni delle ruote. Usa la chiave a bussola per dadi cerchio ruota n.19.

35 Rimettere il veicolo per terra e, lavorando in ordine incrociato, serrare i bulloni di fissaggio delle ruote. Usa la chiave a bussola per dadi cerchio ruota n.19. Usa una chiave dinamometrica. Serralo fino allo coppia di torsione di 110 Nm.

36 Rimuovi i cric e i cunei.

37 Serrare il perno di fissaggio superiore dell'ammortizzatore. Utilizza una chiave combinata N°13. Usa la chiave a bussola per ammortizzatore NºDD5,2. Usa una chiave dinamometrica. Serralo fino allo coppia di torsione di 18 Nm.

38 Tratta con del prodotto gli elementi di fissaggio dell'ammortizzatore. Usa il grasso al rame.

39 Collega il rivestimento laterale del cofano.

40 Installa la copertura di plastica laterale.

41 Rimettere le clip nel pannello laterale di plastica.

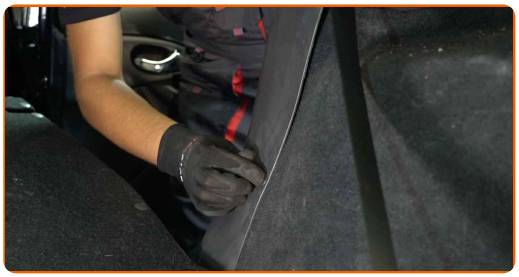

42 Avvita gli elementi di fissaggio della copertura di plastica. Usa un cacciavite Phillips.

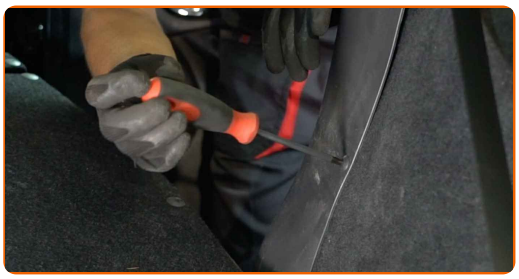

43 Riponi il sedile nella sua posizione originaria.

44 Installa la parte anteriore del rivestimento inferiore del cofano.

45 Installa la mensola pieghevole alla sua sede di montaggio.

46 Chiudere lo sportello del vano bagagli.

BEN FATTO!

VISUALIZZARE ALTRI TUTORIAL

AUTODOC — PEZZI DI RICAMBIO DI QUALITÀ E A BUON MERCATO ONLINE

UN'AMPIA SCELTA DI PEZZI DI RICAMBIO PER LA SUA AUTO

AMMORTIZZATORI: UNA VASTA SELEZIONE

ⓘ DISCLAIMER:

Il documento contiene solo raccomandazioni generali che possono esserti utili quando eseguite lavori di riparazione o sostituzione. AUTODOC non è responsabile per eventuali perdite, lesioni, danni di proprietà durante il processo di riparazione o di sostituzione a causa di uso scorretto o di errata interpretazione delle informazioni fornite.

AUTODOC non è responsabile di eventuali errori o incertezze presenti in queste istruzioni. Le informazioni fornite sono puramente a scopo informativo e non possono sostituire la consulenza di specialisti.

AUTODOC non è responsabile dell'uso scorretto o pericoloso di attrezzature, utensili e ricambi auto. AUTODOC raccomanda vivamente di fare attenzione e rispettare le regole di sicurezza durante lo svolgimento di lavori di riparazione o sostituzione. Nota Bene: l'uso di ricambi di bassa qualità non garantisce il livello di sicurezza stradale appropriato.

© Copyright 2022.Tutti i contenuti del sito internet, sono tutelati dal diritto d'autore in particolare i testi, le immagini e le fotografie. Tutti i diritti concernenti la copia, trasmissione a terzi, modifiche e traduzioni sono riservati ad AUTODOC GmbH.