AUTODOC CLUB

Come cambiare filtro carburante su **Opel Corsa C benzina** - Guida alla sostituzione

VIDEO TUTORIAL

Importante!

Questa procedura di sostituzione può essere usata per:
OPEL Corsa B Hatchback (S93) 1.2 i (X 12 SZ, C 12 NZ), OPEL Corsa B Hatchback (S93) 1.4 i (F08, F68, M68), OPEL Corsa B Hatchback (S93) 1.4 Si (F08, F68, M68), OPEL Corsa B Hatchback (S93) 1.6 GSI 16V (F08, F68, M68), OPEL Omega B Sedan (V94) 2.0 (F69, M69, P69), OPEL Omega B Sedan (V94) 2.0 16V (F69, M69, P69), OPEL Omega B Sedan (V94) 2.5 V6 (F69, M69, P69), OPEL Omega B Sedan (V94) 3.0 V6 (F69, M69, P69), OPEL Omega B Caravan (V94) 2.0 (F35, M35, P35), OPEL Omega B Caravan (V94) 2.0 16V (F35, M35, P35), OPEL Omega B Caravan (V94) 2.5 V6 (F35, M35, P35), OPEL Omega B Caravan (V94) 3.0 V6 (F35, M35, P35), OPEL Corsa B Hatchback (S93) 1.4 i 16V (F08, F68, M68), OPEL Corsa B Hatchback (S93) 1.6 i 16V (F08, F68, M68), OPEL COMBO (71_) 1.2, (+ 184)

I vari passaggi possono variare leggermente a seconda della struttura dell'auto.

SOSTITUZIONE: FILTRO CARBURANTE - OPEL CORSA C.
ELENCO DEGLI ATTREZZI NECESSARI:

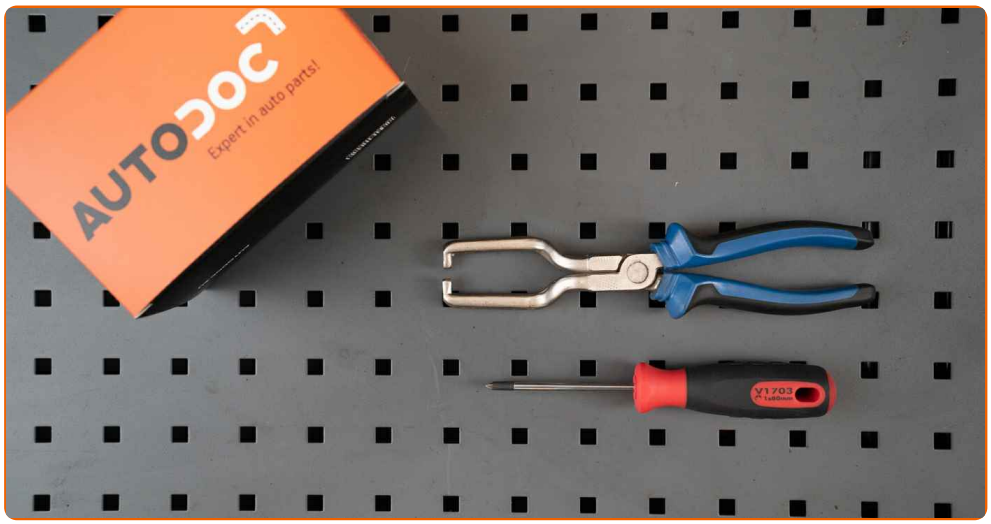

- Giravite phillips
- Pinze per raccordi tubi carburanti

ACQUISTARE UTENSILI

Sostituzione: filtro carburante - Opel Corsa C. Il consiglio di AUTODOC:

- Assicurare dell'adeguata ventilazione del luogo di lavoro. I vapori di carburante sono velenosi.
- Si prega di notare: tutti i lavori sulla vettura - Opel Corsa C - dovrebbero essere effettuati a motore spento.

EFFETTUA LA SOSTITUZIONE NEL SEGUENTE ORDINE:

1 Solleva l'automobile utilizzando un martinetto e posizionala su una fossa di ispezione e manutenzione.

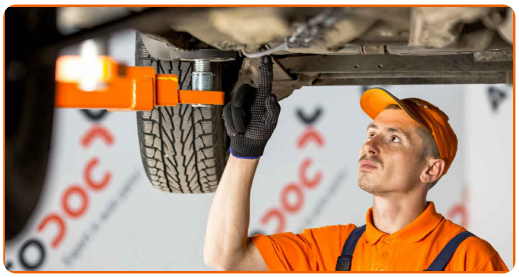

2 Allentare gli elementi di fissaggio del filtro. Usa un cacciavite Phillips.

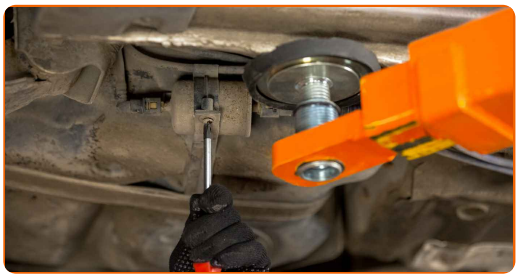

3 Stringi le clip e stacca i tubi di rifornimento carburante dall'alloggiamento del filtro dell'olio. Usa le pinze per raccordi tubi carburanti.

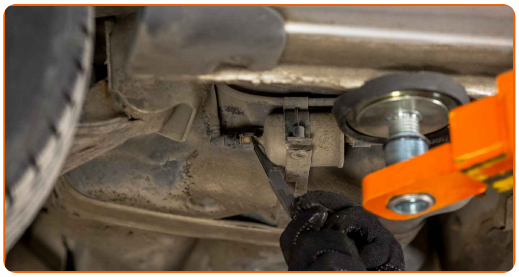

Sostituzione: filtro carburante - Opel Corsa C. Il consiglio di AUTODOC:

- Fai attenzione! Il carburante potrebbe fuoriuscire dall'alloggiamento del filtro e dai tubi.

4 Rimuovere il filtro del carburante.

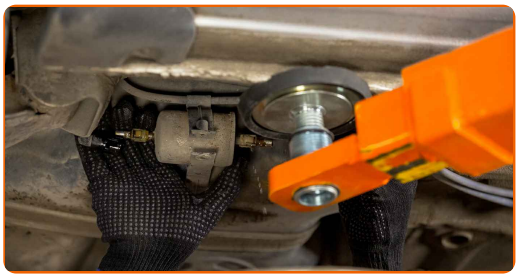

5 Installare il nuovo filtro del carburante.

Sostituzione: filtro carburante - Opel Corsa C. Consiglio:

- Assicurati che il filtro carburante sia posizionato correttamente. Traccia un segno nella direzione di flusso del carburante.
- Durante l'installazione, evita che lo sporco e la polvere penetrino nell'alloggiamento del filtro carburante.
- Opel Corsa C - È importante utilizzare solo filtri di alta qualità.

6 Collegare le linee di alimentazione del carburante al filtro carburante.

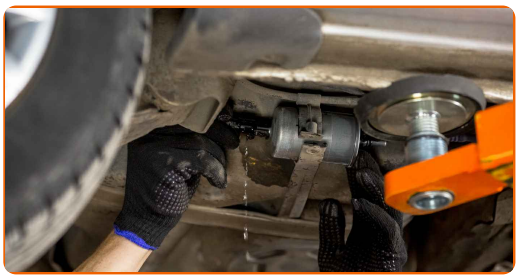

7 Stringere gli elementi di fissaggio del filtro carburante. Usa un cacciavite Phillips.

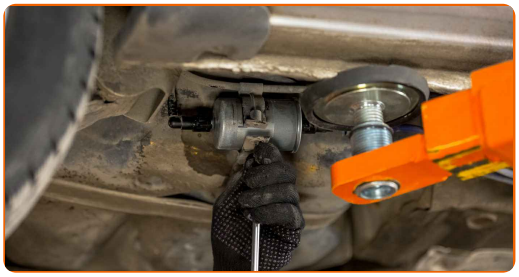

8 Abbassare l'automobile.

Sostituzione: filtro carburante - Opel Corsa C. I professionisti raccomandano:

- Prima dell'avvio, accendi e spegni il motore diverse volte. Ciò deve essere fatto per attivare la pompa del carburante e permettere allo stesso di circolare all'interno del sistema.

9 Far funzionare il motore per qualche minuto. Ciò è necessario per assicurarsi che il componente funzioni correttamente.

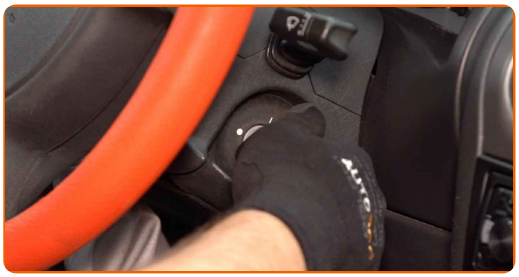

10 Spegni il motore.

Sostituzione: filtro carburante - Opel Corsa C. Gli esperti di AUTODOC raccomandano:

- Al fine di proteggere l'ambiente dall'inquinamento, assicurati di smaltire i filtri utilizzati presso dei punti di raccolta specifici.

BEN FATTO!

VISUALIZZARE ALTRI TUTORIAL

AUTODOC — PEZZI DI RICAMBIO DI QUALITÀ E A BUON MERCATO ONLINE

L'APP DI AUTODOC: ACCHIAPPA DELLE SUPER OFFERTE E ACQUISTA RISPARMIANDO

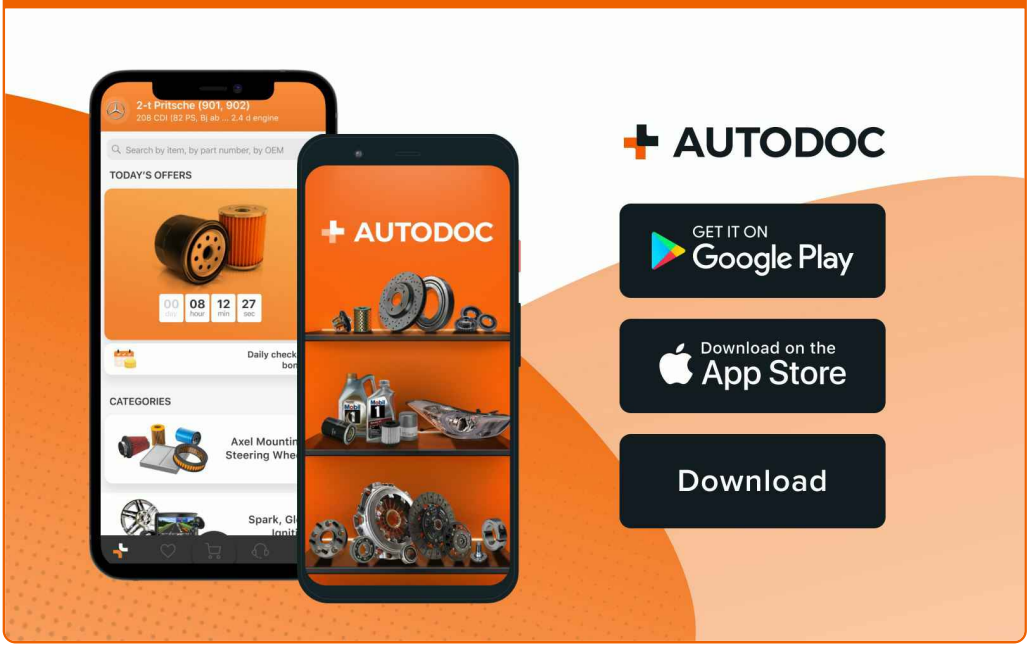

UN'AMPIA SCELTA DI PEZZI DI RICAMBIO PER LA SUA AUTO

ACQUISTA PEZZI DI RICAMBIO PER OPEL

FILTRO CARBURANTE: UNA VASTA SELEZIONE

SCELGA AUTORICAMBI PER OPEL CORSA C

FILTRO CARBURANTE PER OPEL: ACQUISTI ADESSO

FILTRO CARBURANTE PER OPEL CORSA C: LE MIGLIORI PROMOZIONI E OFFERTE

ⓘ DISCLAIMER:

Il documento contiene solo raccomandazioni generali che possono esserti utili quando eseguite lavori di riparazione o sostituzione. AUTODOC non è responsabile per eventuali perdite, lesioni, danni di proprietà durante il processo di riparazione o di sostituzione a causa di uso scorretto o di errata interpretazione delle informazioni fornite.

AUTODOC non è responsabile di eventuali errori o incertezze presenti in queste istruzioni. Le informazioni fornite sono puramente a scopo informativo e non possono sostituire la consulenza di specialisti.

AUTODOC non è responsabile dell'uso scorretto o pericoloso di attrezzature, utensili e ricambi auto. AUTODOC raccomanda vivamente di fare attenzione e rispettare le regole di sicurezza durante lo svolgimento di lavori di riparazione o sostituzione. Nota Bene: l'uso di ricambi di bassa qualità non garantisce il livello di sicurezza stradale appropriato.

© Copyright 2023.Tutti i contenuti del sito internet, sono tutelati dal diritto d'autore in particolare i testi, le immagini e le fotografie. Tutti i diritti concernenti la copia, trasmissione a terzi, modifiche e traduzioni sono riservati ad AUTODOC SE.