AUTODOC CLUB

Come cambiare filtro antipolline su **Mercedes W203** - Guida alla sostituzione

VIDEO TUTORIAL

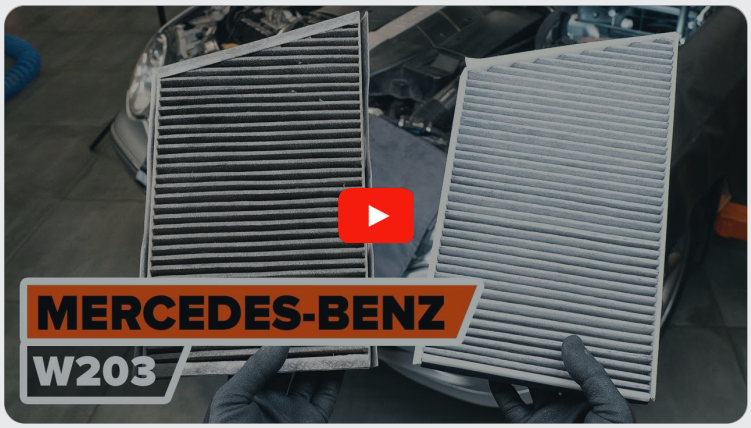

Importante!

Questa procedura di sostituzione può essere usata per:
MERCEDES-BENZ Classe C Sedan (W203) C 180 (203.035), MERCEDES-BENZ Classe C Sedan (W203) C 200 Kompressor (203.045), MERCEDES-BENZ Classe C Sedan (W203) C 240 (203.061), MERCEDES-BENZ Classe C Sedan (W203) C 320 (203.064), MERCEDES-BENZ Classe C Sedan (W203) C 200 CDI (203.004), MERCEDES-BENZ Classe C Sedan (W203) C 270 CDI (203.016), MERCEDES-BENZ Classe C Sedan (W203) C 220 CDI (203.006), MERCEDES-BENZ Classe C Sedan (W203) C 32 AMG Kompressor (203.065), MERCEDES-BENZ Classe C Sportcoupe (CL203) C 180 (203.735), MERCEDES-BENZ Classe C Sportcoupe (CL203) C 200 Kompressor (203.745), MERCEDES-BENZ Classe C Sportcoupe (CL203) C 220 CDI (203.706), MERCEDES-BENZ Classe C Sportcoupe (CL203) C 230 Kompressor (203.747), MERCEDES-BENZ Classe C T-modell (S203) C 200 Kompressor (203.245), MERCEDES-BENZ Classe C T-modell (S203) C 320 (203.264), MERCEDES-BENZ Classe C T-modell (S203) C 200 CDI (203.204), (+ 85)

I vari passaggi possono variare leggermente a seconda della struttura dell'auto.

SOSTITUZIONE: FILTRO ANTIPOLLINE - MERCEDES W203. ELENCO DEGLI ATTREZZI NECESSARI:

- Copertura parafango

ACQUISTARE UTENSILI

Sostituzione: filtro antipolline - Mercedes W203. I professionisti raccomandano:

- Sostituire il filtro dell'abitacolo, almeno una volta ogni sei mesi, nei primi giorni di primavera e autunno.
- Osservare i termini, le esigenze e le raccomandazioni di utilizzo fornite dal produttore.
- Se il flusso d'aria all'interno dell'abitacolo si riduce drasticamente, sostituire il filtro prima della sessione di manutenzione programmata.
- Tutti i tipi di lavori dovrebbero essere eseguiti a motore spento.

EFFETTUA LA SOSTITUZIONE NEL SEGUENTE ORDINE:

1 Aprire il cofano vano motore.

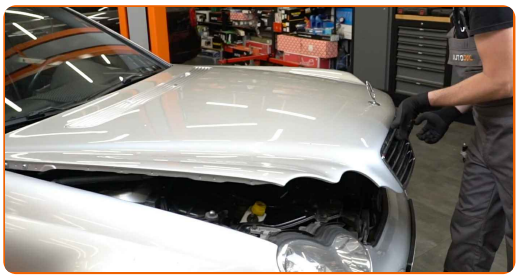

2 Usa una copertura di protezione del parafango per evitare il danneggiamento della verniciatura e dei componenti in plastica dell'auto.

3 Sganciare le clip del coperchio del filtro abitacolo.

4 Rimuovere il coperchio della scatola filtro abitacolo.

AUTODOC raccomanda:

- Sostituzione: filtro antipolline - Mercedes W203. Per evitare di danneggiare il pezzo durante la rimozione, non esercitare eccessiva forza.

5 Innesca l'accensione.

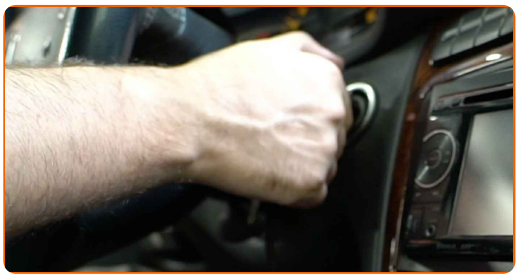

6 Posizionare l'attuatore per sportello di riscaldamento nella posizione superiore.

7 Spegni il sistema di accensione.

8 Pulisci l'alloggiamento e il coperchio del filtro abitacolo.

Sostituzione: filtro antipolline - Mercedes W203. AUTODOC raccomanda:

- Rimuovere eventuali detriti dal filtro dell'abitacolo con cura, al fine di evitare l'intasamento del condotto di ventilazione.

9 Rimuovere dall'alloggiamento del filtro l'elemento filtrante da sostituire.

Sostituzione: filtro antipolline - Mercedes W203. Il consiglio degli esperti di AUTODOC:

- Non tentare di pulire e riutilizzare il filtro. Ciò avrà effetti negativi sulla qualità di pulizia dell'aria all'interno dell'abitacolo.

10 Inserire un nuovo elemento filtrante nell'alloggiamento del filtro. Assicurarsi che i bordi del filtro aderiscano all'alloggiamento.

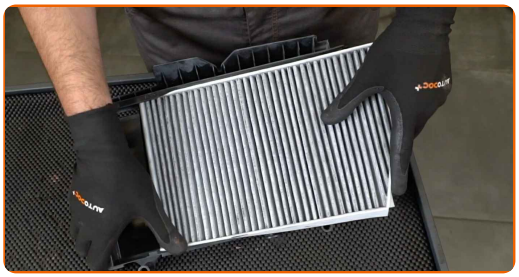

AUTODOC raccomanda:

- Verificare che l'elemento filtrante sia nella posizione corretta. Evitare slineamenti.
- Seguire la direzione della freccia del flusso d'aria sul filtro.
- Attenzione! Utilizzare filtri di qualità - Mercedes W203.

11 Reinstallare il coperchio della scatola filtro abitacolo. Assicurati di sentire un clic indicante che si trova installato saldamente.

Sostituzione: filtro antipolline - Mercedes W203. Consiglio:

- Durante l'installazione, al fine di non danneggiare il componente si raccomanda di non esercitare molta forza.

12 Fissare le clip del coperchio del filtro abitacolo.

13 Innesca l'accensione. Ciò è necessario per assicurarsi che il componente funzioni correttamente.

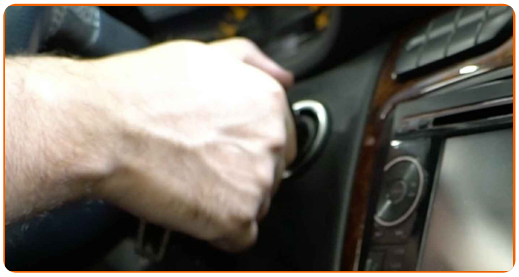

14 Posizionare l'attuatore per sportello di riscaldamento nella posizione normale.

15 Spegni il sistema di accensione.

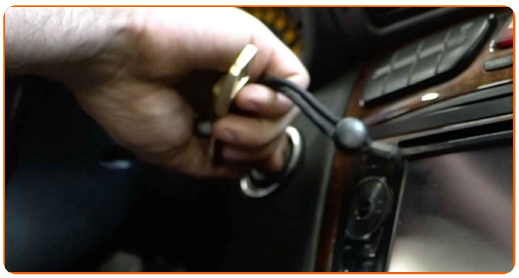

16 Rimuovi la copertura di protezione del parafango.

17 Chiudere il cofano.

BEN FATTO!

VISUALIZZARE ALTRI TUTORIAL

AUTODOC — PEZZI DI RICAMBIO DI QUALITÀ E A BUON MERCATO ONLINE

L'APP DI AUTODOC: ACCHIAPPA DELLE SUPER OFFERTE E ACQUISTA RISPARMIANDO

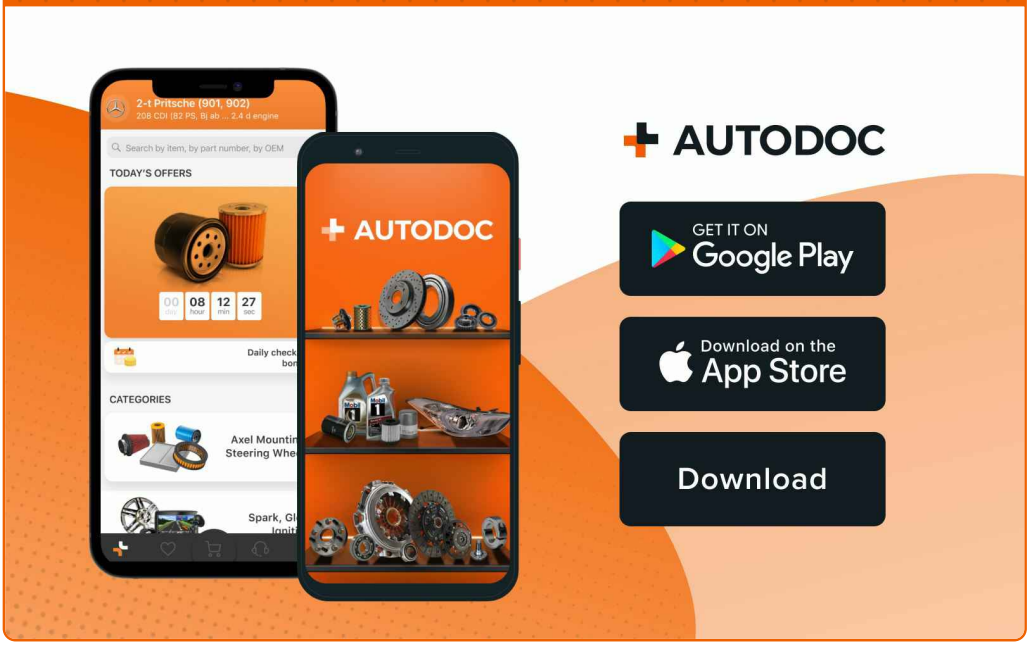

UN'AMPIA SCELTA DI PEZZI DI RICAMBIO PER LA SUA AUTO

ACQUISTA PEZZI DI RICAMBIO PER MERCEDES

FILTRO ANTIPOLLINE: UNA VASTA SELEZIONE

SCELGA AUTORICAMBI PER MERCEDES W203

FILTRO ANTIPOLLINE PER MERCEDES: ACQUISTI ADESSO

FILTRO ANTIPOLLINE PER MERCEDES W203: LE MIGLIORI PROMOZIONI E OFFERTE

ⓘ DISCLAIMER:

Il documento contiene solo raccomandazioni generali che possono esserti utili quando eseguite lavori di riparazione o sostituzione. AUTODOC non è responsabile per eventuali perdite, lesioni, danni di proprietà durante il processo di riparazione o di sostituzione a causa di uso scorretto o di errata interpretazione delle informazioni fornite.

AUTODOC non è responsabile di eventuali errori o incertezze presenti in queste istruzioni. Le informazioni fornite sono puramente a scopo informativo e non possono sostituire la consulenza di specialisti.

AUTODOC non è responsabile dell'uso scorretto o pericoloso di attrezzature, utensili e ricambi auto. AUTODOC raccomanda vivamente di fare attenzione e rispettare le regole di sicurezza durante lo svolgimento di lavori di riparazione o sostituzione. Nota Bene: l'uso di ricambi di bassa qualità non garantisce il livello di sicurezza stradale appropriato.

© Copyright 2023.Tutti i contenuti del sito internet, sono tutelati dal diritto d'autore in particolare i testi, le immagini e le fotografie. Tutti i diritti concernenti la copia, trasmissione a terzi, modifiche e traduzioni sono riservati ad AUTODOC SE.