AUTODOC CLUB

Come cambiare ammortizzatori della parte posteriore su **Audi A4 B7 Avant** - Guida alla sostituzione

VIDEO TUTORIAL

Importante!

Questa procedura di sostituzione può essere usata per:
AUDI A4 Sedan (8E2, B6) 1.8 T, AUDI A4 Sedan (8E2, B6) 2.0, AUDI A4 Sedan (8E2, B6) 1.8 T quattro, AUDI A4 Sedan (8E2, B6) 3.0, AUDI A4 Sedan (8E2, B6) 3.0 quattro, AUDI A4 Sedan (8E2, B6) 1.9 TDI, AUDI A4 Sedan (8E2, B6) 2.5 TDI quattro, AUDI A4 Sedan (8E2, B6) 1.6, AUDI A4 Sedan (8E2, B6) 2.5 TDI, AUDI A4 Avant (8E5, B6) 1.6, AUDI A4 Avant (8E5, B6) 2.0, AUDI A4 Avant (8E5, B6) 1.8 T, AUDI A4 Avant (8E5, B6) 3.0, AUDI A4 Avant (8E5, B6) 1.9 TDI, AUDI A4 Sedan (8E2, B6) 2.4, (+ 47)

I vari passaggi possono variare leggermente a seconda della struttura dell'auto.

SOSTITUZIONE: AMMORTIZZATORI - AUDI A4 B7 AVANT. ATTREZZI CHE SONO NECESSARI:

- Spazzola metallica
- WD-40 spray lubrificante
- Pulitore freni
- Grasso al rame
- Chiave combinate N°16
- Chiave combinate N°21
- Bussola nr. 13
- Bussola nr. 21
- Punta Torx T25
- Chiavi a bussola per dadi cerchio ruote N°17
- Chiave a cricchetto
- Chiave dinamometrica
- Chiave regolabile
- Martello
- Cacciaspina
- Martello di gomma
- Cric idraulico per trasmissione
- Cunei ruote

ACQUISTARE UTENSILI

Sostituzione: ammortizzatori - Audi A4 B7 Avant. Il consiglio degli esperti di AUTODOC:

- Entrambi gli ammortizzatori della sospensione posteriore dovrebbero essere sostituiti contemporaneamente.
- La procedura di sostituzione è identica per gli ammortizzatori di destra e di sinistra della sospensione posteriore.
- Tutti i tipi di lavori dovrebbero essere eseguiti a motore spento.

SOSTITUZIONE: AMMORTIZZATORI - AUDI A4 B7 AVANT. PROCEDERE COME SEGUE:

1 Serra le ruote con i cunei.

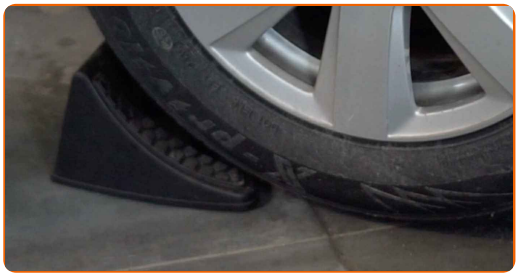

2 Allentare i bulloni di fissaggio della ruota. Usa la chiave a bussola per dadi cerchio ruota n.17.

3 Sollevare la parte posteriore del veicolo e fissarlo per mezzo di appoggi.

4 Svita i bulloni delle ruote.

AUTODOC raccomanda:

- Importante! Tenere la ruota mentre si svitano i bulloni di fissaggio. Audi A4 B7 Avant

5 Smonta le ruote.

6.1 Svita e rimuovi gli elementi di fissaggio del parasassi del passaruota. Utilizza una chiave a bussola N°13.

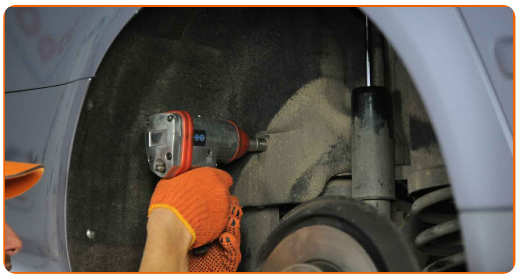

6.2 Usa la chiave Torx T 25. Usa una chiave a cricchetto.

7 Rimuovi il parasassi del passaruota.

8 Pulisci gli elementi di fissaggio dell'ammortizzatore. Usa una spazzola metallica. Usa lo spray WD-40.

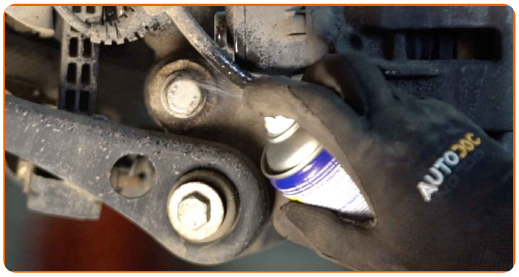

9 Avvita l'elemento di fissaggio inferiore dell'ammortizzatore. Utilizza una chiave combinata N°21. Utilizza una chiave a bussola N°21. Usa una chiave a cricchetto.

10 Rimuovi i bulloni di fissaggio.

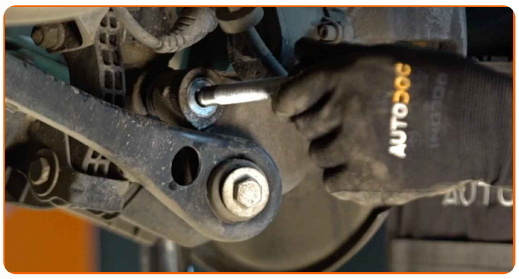

11 Puntellare il braccio. Usa un cric idraulico per trasmissione.

12 Smonta la parte inferiore dell'ammortizzatore. Usa un cacciaspina. Usa un martello.

13 Rimuovi il supporto da sotto il braccio.

Sostituzione: ammortizzatori - Audi A4 B7 Avant. AUTODOC raccomanda:

- Abbassa il cric idraulico delicatamente, senza scatti, per evitare danni ai montaggi e ai meccanismi.

14 Svita l'elemento di fissaggio superiore dell'ammortizzatore. Utilizza una chiave a bussola N°13. Usa una chiave a cricchetto.

AUTODOC raccomanda:

- Importante! Tenere l'ammortizzatore mentre si svitano i bulloni di fissaggio. Audi A4 B7 Avant

15 Rimuovi l'ammortizzatore.

16 Pulisci l'elemento di fissaggio dell'asta dell'ammortizzatore. Usa una spazzola metallica. Usa lo spray WD-40.

17 Rimuovere l'elemento di fissaggio dell'asta pistone ammortizzatore. Utilizza una chiave combinata N°16. Usa una chiave regolabile.

18 Rimuovere il supporto di ammortizzazione, il parapolvere e il paracolpi. Usa un martello di gomma.

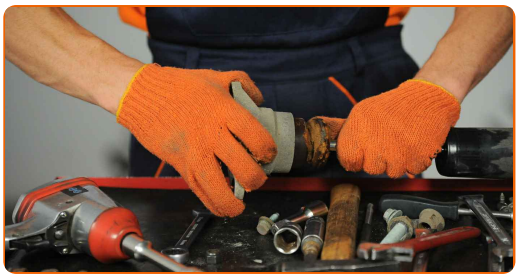

AUTODOC raccomanda:

- Sostituzione: ammortizzatori - Audi A4 B7 Avant. Ispezionare attentamente il supporto, il soffietto e il tampone paracolpi dell'ammortizzatore. Sostituire se necessario.
- Prima dell'installazione, l'ammortizzatore va spurgato manualmente 3-5 volte.

19 Installare il supporto, il parapolvere e il paracolpi sul nuovo ammortizzatore.

20 Stringere il dado dell'asta dell'ammortizzatore. Utilizza una chiave combinata N°16. Usa una chiave regolabile. Usa una chiave dinamometrica. Serralo fino allo coppia di torsione di 25 Nm.

21 Pulisci le sedi di montaggio dell'ammortizzatore. Usa una spazzola metallica. Usa lo spray WD-40.

22 Collocare l'ammortizzatore nell'arco passaruota e fissalo.

AUTODOC raccomanda:

- Per evitare incidenti, impugna bene e in maniera cauta l'ammortizzatore quando avviti i bulloni di fissaggio.

23 Serrare il perno di fissaggio superiore dell'ammortizzatore. Utilizza una chiave a bussola N°13. Usa una chiave dinamometrica. Serralo fino allo coppia di torsione di 36 Nm.

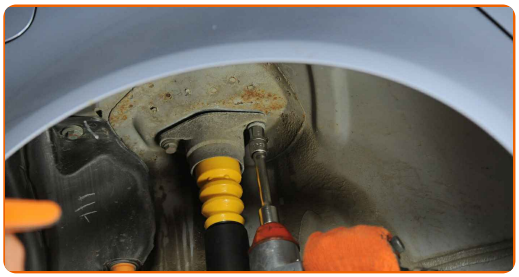

24 Collega la parte inferiore dell'ammortizzatore.

25 Monta il bullone di fissaggio. Usa un martello. Usa un cacciaspina.

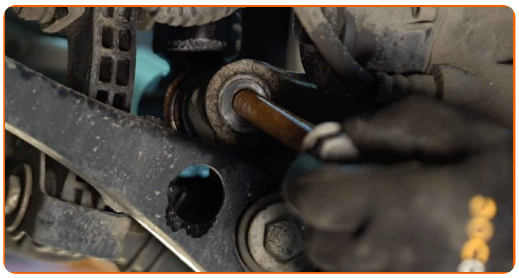

26 Puntellare il braccio. Usa un cric idraulico per trasmissione.

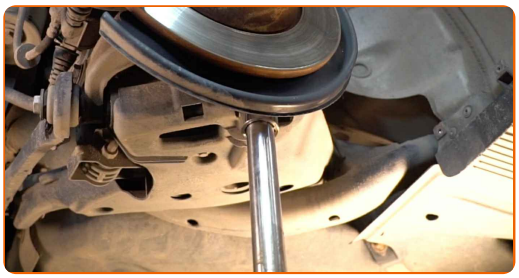

27 Stringi l'elemento di fissaggio inferiore dell'ammortizzatore. Utilizza una chiave combinata N°21. Utilizza una chiave a bussola N°21. Usa una chiave dinamometrica. Serralo fino allo coppia di torsione di 150 Nm. +90°

Sostituzione: ammortizzatori - Audi A4 B7 Avant. I professionisti raccomandano:

- Importante! Assicurarsi di utilizzare elementi di fissaggio nuovi.

28 Rimuovi il supporto da sotto il braccio.

AUTODOC raccomanda:

- Sostituzione: ammortizzatori - Audi A4 B7 Avant. Abbassare il cric di trasmissione delicatamente, senza scatti, per evitare di danneggiare i componenti e i meccanismi.

29 Tratta con del prodotto gli elementi di fissaggio del puntone dell'ammortizzatore. Usa il grasso al rame.

30 Installa i parasassi del passaruota alla loro sede di montaggio..

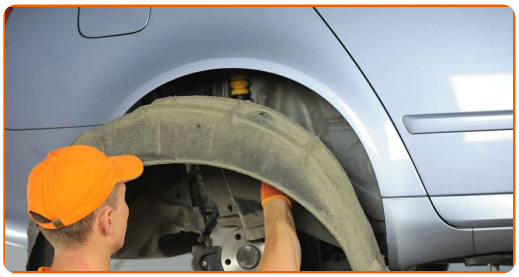

31 Installa e serra gli elementi di fissaggio del parasassi del passaruota. Utilizza una chiave a bussola N°13. Usa la chiave Torx T 25. Usa una chiave a cricchetto.

32 Tratta la superfice nella quale il disco freno fa contatto con il cerchione della ruota. Usa il grasso al rame.

33 Pulisci la superficie del disco freno. Usa un pulitore freni.

AUTODOC raccomanda:

- Sostituzione: ammortizzatori - Audi A4 B7 Avant. Dopo aver applicato lo spray, attendere qualche minuto.

34 Installare la ruota.

Sostituzione: ammortizzatori - Audi A4 B7 Avant. Il consiglio degli esperti di AUTODOC:

- Per evitare incidenti, tieni la ruota sollevata quando avviti i bulloni di serraggio.

35 Avvita i bulloni delle ruote. Usa la chiave a bussola per dadi cerchio ruota n.17.

36 Rimettere il veicolo per terra e, lavorando in ordine incrociato, serrare i bulloni di fissaggio delle ruote. Usa la chiave a bussola per dadi cerchio ruota n.17. Usa una chiave dinamometrica. Serralo fino allo coppia di torsione di 120 Nm.

37 Rimuovi i cric e i cunei.

BEN FATTO!

VISUALIZZARE ALTRI TUTORIAL

AUTODOC — PEZZI DI RICAMBIO DI QUALITÀ E A BUON MERCATO ONLINE

L'APP DI AUTODOC: ACCHIAPPA DELLE SUPER OFFERTE E ACQUISTA RISPARMIANDO

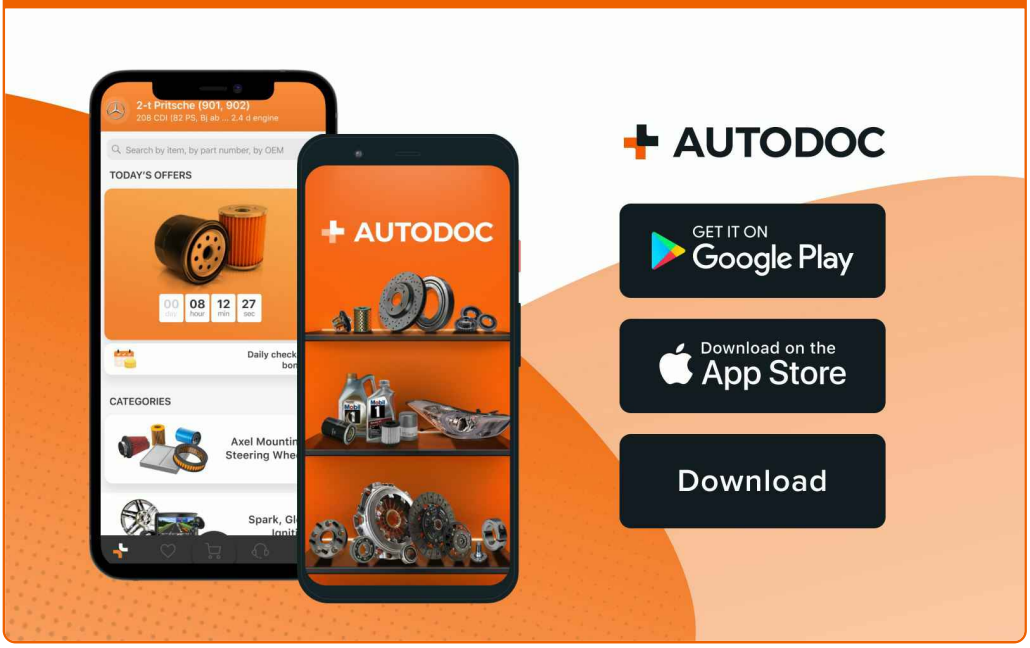

UN'AMPIA SCELTA DI PEZZI DI RICAMBIO PER LA SUA AUTO

ACQUISTA PEZZI DI RICAMBIO PER AUDI

AMMORTIZZATORI: UNA VASTA SELEZIONE

SCELGA AUTORICAMBI PER AUDI A4 B7 AVANT

AMMORTIZZATORI PER AUDI: ACQUISTI ADESSO

AMMORTIZZATORI PER AUDI A4 B7 AVANT: LE MIGLIORI PROMOZIONI E OFFERTE

ⓘ DISCLAIMER:

Il documento contiene solo raccomandazioni generali che possono esserti utili quando eseguite lavori di riparazione o sostituzione. AUTODOC non è responsabile per eventuali perdite, lesioni, danni di proprietà durante il processo di riparazione o di sostituzione a causa di uso scorretto o di errata interpretazione delle informazioni fornite.

AUTODOC non è responsabile di eventuali errori o incertezze presenti in queste istruzioni. Le informazioni fornite sono puramente a scopo informativo e non possono sostituire la consulenza di specialisti.

AUTODOC non è responsabile dell'uso scorretto o pericoloso di attrezzature, utensili e ricambi auto. AUTODOC raccomanda vivamente di fare attenzione e rispettare le regole di sicurezza durante lo svolgimento di lavori di riparazione o sostituzione. Nota Bene: l'uso di ricambi di bassa qualità non garantisce il livello di sicurezza stradale appropriato.

© Copyright 2023.Tutti i contenuti del sito internet, sono tutelati dal diritto d'autore in particolare i testi, le immagini e le fotografie. Tutti i diritti concernenti la copia, trasmissione a terzi, modifiche e traduzioni sono riservati ad AUTODOC SE.