AUTODOC CLUB

Come cambiare molle di sospensione della parte posteriore su **Opel Astra H sedan** - Guida alla sostituzione

VIDEO TUTORIAL

Importante!

Questa procedura di sostituzione può essere usata per:
OPEL Astra H Hatchback (A04) 1.4 (L48), OPEL Astra H Hatchback (A04) 1.8 (L48), OPEL Astra H Hatchback (A04) 2.0 Turbo (L48), OPEL Astra H Hatchback (A04) 1.9 CDTI 16V (L48), OPEL Astra H Hatchback (A04) 1.3 CDTI (L48), OPEL Astra H Hatchback (A04) 1.9 CDTI (L48), OPEL Astra H Hatchback (A04) 1.6 Turbo (L48), OPEL Astra H Hatchback (A04) 1.6 (L48), OPEL Astra H Hatchback (A04) 1.7 CDTI (L48), OPEL Astra H Sedan (A04) 1.8 (L69), OPEL Astra H Sedan (A04) 1.3 CDTi (L69), OPEL Astra H Sedan (A04) 1.7 CDTi (L69)

I vari passaggi possono variare leggermente a seconda della struttura dell'auto.

SOSTITUZIONE: MOLLE DI SOSPENSIONE - OPEL ASTRA H SEDAN. ATTREZZI CHE POTREBBERO ESSERE NECESSARI:

- Spazzola metallica
- WD-40 spray lubrificante
- Pulitore freni
- Grasso al rame
- Chiave dinamometrica
- Bussola nr. E20
- Chiavi a bussola per dadi cerchio ruote N°17
- Chiave a cricchetto
- Giramaschi
- Piede di porco
- Cric idraulico per trasmissione
- Cunei ruote

ACQUISTARE UTENSILI

Sostituzione: molle di sospensione - Opel Astra H sedan. Gli esperti di AUTODOC raccomandano:

- Entrambe le molle elicoidali della sospensione posteriore dovrebbero essere sostituite contemporaneamente.
- La procedura di sostituzione è identica per le molle elicoidali di sinistra e di destra della sospensione posteriore.
- Si prega di notare: tutti i lavori sulla vettura - Opel Astra H sedan - dovrebbero essere effettuati a motore spento.

ESEGUIRE LA SOSTITUZIONE NEL SEGUENTE ORDINE:

1 Serra le ruote con i cunei.

2 Allentare i bulloni di fissaggio della ruota. Usa la chiave a bussola per dadi cerchio ruota n.17.

3 Sollevare la parte posteriore del veicolo e fissarlo per mezzo di appoggi.

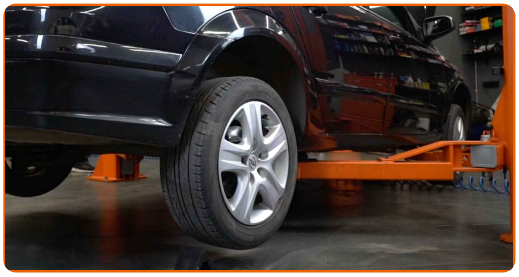

4 Svita i bulloni delle ruote.

AUTODOC raccomanda:

- Importante! Tenere la ruota mentre si svitano i bulloni di fissaggio. Opel Astra H sedan

5 Smonta le ruote.

6 Pulisci gli elementi di fissaggio dell'ammortizzatore. Usa una spazzola metallica. Usa lo spray WD-40.

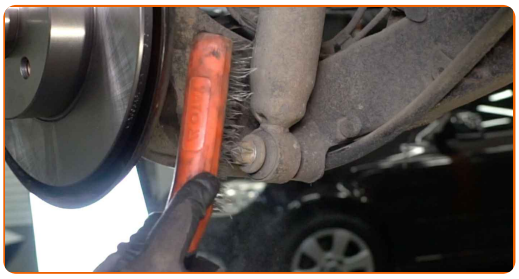

7 Sostieni la traversa posteriore della sospensione. Usa un cric idraulico per trasmissione.

8 Avvita l'elemento di fissaggio inferiore dell'ammortizzatore. Utilizza una chiave a bussola N°E20. Usa un giramaschi. Usa una chiave a cricchetto.

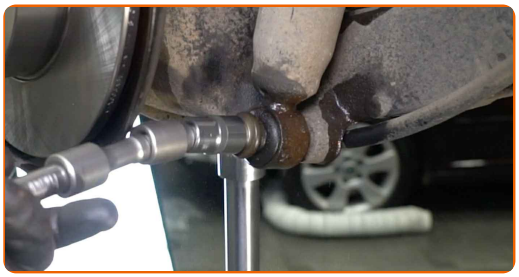

9 Rimuovi i bulloni di fissaggio.

10 Rimuovi il supporto da sotto la trave dell'asse posteriore.

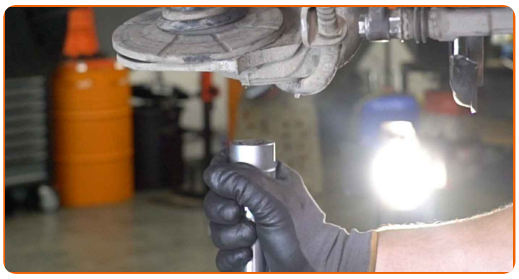

AUTODOC raccomanda:

- Sostituzione: molle di sospensione - Opel Astra H sedan. Abbassare il cric di trasmissione delicatamente, senza scatti, per evitare di danneggiare i componenti e i meccanismi.

11 Sostieni la traversa posteriore della sospensione. Usa un cric idraulico per trasmissione.

12 Avvita l'elemento di fissaggio inferiore dell'ammortizzatore. Utilizza una chiave a bussola N°E20. Usa un giramaschi. Usa una chiave a cricchetto.

13 Rimuovi i bulloni di fissaggio.

14 Rimuovi il supporto da sotto la trave dell'asse posteriore.

AUTODOC raccomanda:

- Opel Astra H sedan - Non abbassare il cric di trasmissione in modo brusco per evitare di danneggiare i componenti e i meccanismi dell'auto.

15 Abbassa la traversa posteriore della sospensione. Usa un piede di porco.

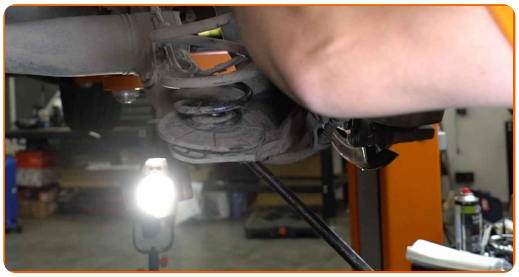

16 Rimuovere la molla.

Sostituzione: molle di sospensione - Opel Astra H sedan. Il consiglio di AUTODOC:

- Controlla i montanti di gomma della molla della sospensione. Sostituiscili se necessario.

17 Pulisci le sedi di montaggio della molla elicoidale. Usa una spazzola metallica. Usa lo spray WD-40.

18 Abbassa la traversa posteriore della sospensione. Usa un piede di porco.

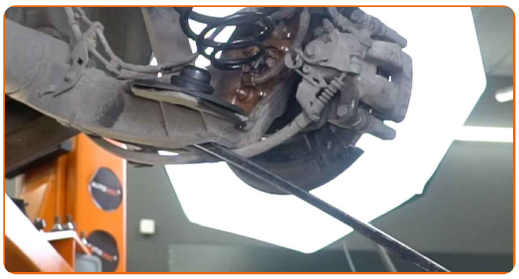

19 Installa la molla elicoidale insieme ai montanti di gomma nelle sedi di montaggio.

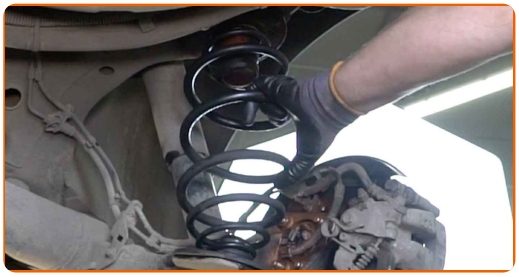

20 Sostieni la traversa posteriore della sospensione. Usa un cric idraulico per trasmissione.

21 Monta il bullone di fissaggio.

22 Stringi l'elemento di fissaggio inferiore dell'ammortizzatore. Utilizza una chiave a bussola N°E20. Usa una chiave dinamometrica. Serralo fino allo coppia di torsione di 130 Nm.

23 Rimuovi il supporto da sotto la trave dell'asse posteriore.

AUTODOC raccomanda:

- Sostituzione: molle di sospensione - Opel Astra H sedan. Abbassare il cric di trasmissione delicatamente, senza scatti, per evitare di danneggiare i componenti e i meccanismi.

24 Pulisci le sedi di montaggio dell'ammortizzatore. Usa una spazzola metallica. Usa lo spray WD-40.

25 Monta il bullone di fissaggio.

26 Sostieni la traversa posteriore della sospensione. Usa un cric idraulico per trasmissione.

27 Stringi l'elemento di fissaggio inferiore dell'ammortizzatore. Utilizza una chiave a bussola N°E20. Usa una chiave dinamometrica. Serralo fino allo coppia di torsione di 130 Nm.

28 Rimuovi il supporto da sotto la trave dell'asse posteriore.

AUTODOC raccomanda:

- Opel Astra H sedan - Non abbassare il cric di trasmissione in modo brusco per evitare di danneggiare i componenti e i meccanismi dell'auto.

29 Tratta con del prodotto gli elementi di fissaggio dell'ammortizzatore. Usa il grasso al rame.

30 Pulisci la sede di montaggio dei cerchioni della ruota. Usa una spazzola metallica.

31 Tratta la superfice nella quale il disco freno fa contatto con il cerchione della ruota. Usa il grasso al rame.

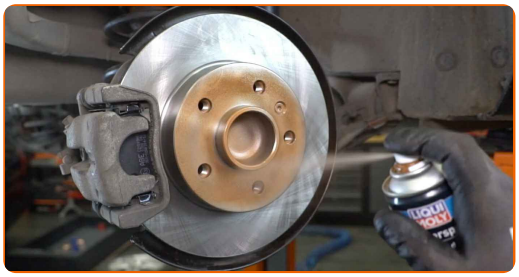

32 Pulisci la superficie del disco freno. Usa un pulitore freni.

AUTODOC raccomanda:

- Sostituzione: molle di sospensione - Opel Astra H sedan. Dopo aver applicato lo spray, attendere qualche minuto.

33 Installare la ruota.

AUTODOC raccomanda:

- Importante! Tenere la ruota mentre si avvitano i bulloni di fissaggio. Opel Astra H sedan

34 Avvita i bulloni delle ruote. Usa la chiave a bussola per dadi cerchio ruota n.17.

35 Rimettere il veicolo per terra e, lavorando in ordine incrociato, serrare i bulloni di fissaggio delle ruote. Usa la chiave a bussola per dadi cerchio ruota n.17. Usa una chiave dinamometrica. Serralo fino allo coppia di torsione di 110 Nm.

36

Rimuovi i cric e i cunei.

BEN FATTO!

VISUALIZZARE ALTRI TUTORIAL

AUTODOC — PEZZI DI RICAMBIO DI QUALITÀ E A BUON MERCATO ONLINE

L'APP DI AUTODOC: ACCHIAPPA DELLE SUPER OFFERTE E ACQUISTA RISPARMIANDO

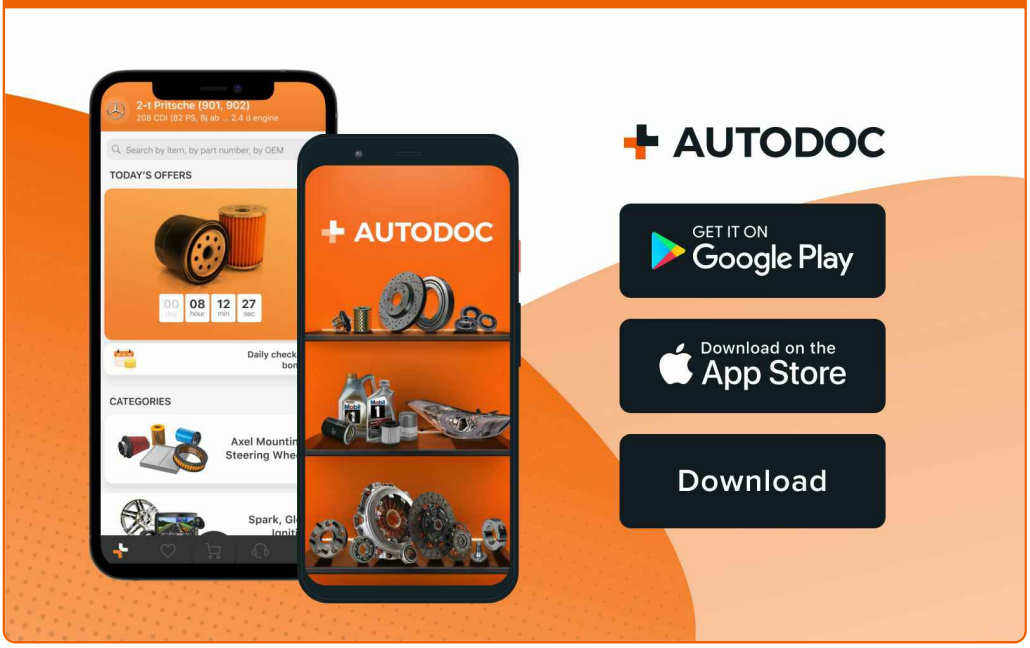

UN'AMPIA SCELTA DI PEZZI DI RICAMBIO PER LA SUA AUTO

ACQUISTA PEZZI DI RICAMBIO PER OPEL

MOLLE DI SOSPENSIONE: UNA VASTA SELEZIONE

SCELGA AUTORICAMBI PER OPEL ASTRA H SEDAN

MOLLE DI SOSPENSIONE PER OPEL: ACQUISTI ADESSO

MOLLE DI SOSPENSIONE PER OPEL ASTRA H SEDAN: LE MIGLIORI PROMOZIONI E OFFERTE

ⓘ DISCLAIMER:

Il documento contiene solo raccomandazioni generali che possono esserti utili quando eseguite lavori di riparazione o sostituzione. AUTODOC non è responsabile per eventuali perdite, lesioni, danni di proprietà durante il processo di riparazione o di sostituzione a causa di uso scorretto o di errata interpretazione delle informazioni fornite.

AUTODOC non è responsabile di eventuali errori o incertezze presenti in queste istruzioni. Le informazioni fornite sono puramente a scopo informativo e non possono sostituire la consulenza di specialisti.

AUTODOC non è responsabile dell'uso scorretto o pericoloso di attrezzature, utensili e ricambi auto. AUTODOC raccomanda vivamente di fare attenzione e rispettare le regole di sicurezza durante lo svolgimento di lavori di riparazione o sostituzione. Nota Bene: l'uso di ricambi di bassa qualità non garantisce il livello di sicurezza stradale appropriato.

© Copyright 2022.Tutti i contenuti del sito internet, sono tutelati dal diritto d'autore in particolare i testi, le immagini e le fotografie. Tutti i diritti concernenti la copia, trasmissione a terzi, modifiche e traduzioni sono riservati ad AUTODOC GmbH.